



i-Great Critical Care

Your Partner in Critical Times



It helps to keep your health in check

Your health is paramount to you and your family. The fast-paced life and change in lifestyle now has led to the drastic increase of the possibility someone getting affected due to critical illness. Recuperation process can be both expensive and time consuming. The **i-Great Critical Care** enables you to get the treatment needed and takes care of your financial worry – an essential addition to your existing medical protection plan.



**No
intermediary**



**Fast
application**



**Online
application**



**Complete
your healthcare
protection plan**



Affordable

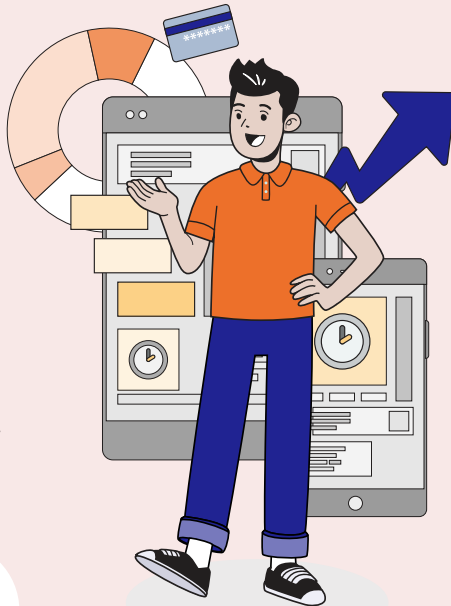

Safeguard your health

Safeguard your health against financial risks arising out of any defined unforeseen health conditions with **i-Great Critical Care**.

If you:

- ✔ are a Malaysian citizen who resides in Malaysia
- ✔ own a mobile number registered in Malaysia
- ✔ own an email address for contact
- ✔ own a valid Mastercard/Visa credit card
- ✔ do not have health or medical condition

you are eligible to participate in **i-Great Critical Care**.



If you do not fulfil the criteria above, you may still get other protection plans from us that suit your needs. Please visit www.greateastertakaful.com for further information.

This plan is distributed without any representative/Takaful Advisor. If you have any queries, please contact our officer at **03-4259 8338** or email to **GreatAssist@greateastertakaful.com**

Benefits and Features

at a Glance



Basic Sum Covered of up to RM500,000



No Medical Examination



Coverage for 45 Critical Illnesses



Coverage Benefit

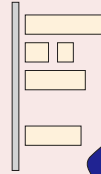
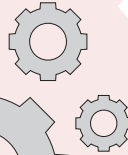

Note: Terms and conditions apply.

Benefits & Features



Coverage for 45 Critical Illnesses

1. Alzheimer's Disease/ Severe Dementia	24. Multiple Sclerosis
2. Bacterial Meningitis - resulting in permanent inability to perform Activities of Daily Living	25. Muscular Dystrophy
3. Benign Brain Tumor - of specified severity	26. Paralysis of Limbs
4. Blindness - permanent and irreversible	27. Parkinson's Disease – resulting in permanent inability to perform Activities of Daily Living
5. Brain Surgery	28. Primary Pulmonary Arterial Hypertension – of specified severity
6. Cardiomyopathy – of specified severity	29. Stroke - resulting in permanent neurological deficit with persisting clinical symptoms
7. Chronic Aplastic Anemia - resulting in Permanent Bone Marrow Failure	30. Surgery to Aorta
8. Coma - resulting in permanent neurological deficit with persisting clinical symptoms	31. Systemic Lupus Erythematosus with Severe Kidney Complications
9. Deafness - permanent and irreversible	32. Occupationally Acquired Human Immunodeficiency Virus (HIV) Infection
10. Encephalitis - resulting in permanent inability to perform Activities of Daily Living	33. Terminal Illness
11. Kidney Failure - requiring dialysis or kidney transplant	34. Medullary Cystic Disease
12. End-Stage Liver Failure	35. Apallic Syndrome (ie. Persistent Vegetative State (PVS))
13. End-Stage Lung Disease	36. Poliomyelitis
14. Full-Blown AIDS	37. Progressive scleroderma
15. Fulminant Viral Hepatitis	38. Creutzfeldt-Jakob disease (CJD) (Mad Cow Disease) – requiring continuous assistance
16. Heart Valve Surgery	39. Elephantiasis
17. HIV Infection Due to Blood Transfusion	40. Chronic Relapsing Pancreatitis
18. Loss of Independent Existence	41. Cancer - of specified severity and does not cover very early cancers
19. Loss of Speech	42. Coronary Artery By-Pass Surgery
20. Third Degree Burns - of specified severity	43. Heart Attack - of specified severity
21. Major Head Trauma - resulting in permanent inability to perform Activities of Daily Living	44. Serious Coronary Artery Disease
22. Major Organ/ Bone Marrow Transplant	45. Angioplasty and Other Invasive Treatments for Coronary Artery Disease
23. Motor Neuron Disease – permanent neurological deficit with persisting clinical symptoms	



Basic Sum Covered of up to RM500,000

Choose your Basic Sum Covered from RM50,000 up to RM500,000.

Sum Covered Options	1	2	3	4	5	6	7	8	9	10
Basic Sum Covered (RM)	50,000	100,000	150,000	200,000	250,000	300,000	350,000	400,000	450,000	500,000



No Medical Examination

No medical examination will be conducted for Person Covered upon applying for **i-Great Critical Care**.



Coverage Benefits

Upon occurrence of any one of 45 critical illnesses to the Person Covered, we will pay the Sum Covered from the Tabarru' Fund, in one lump sum, except for Angioplasty and Other Invasive Treatments for Coronary Artery Disease whereby the claim payout is limited to 10% of the Sum Covered subject to a maximum of RM25,000.

After the claim on Angioplasty and Other Invasive Treatments for Coronary Artery Disease is paid, the Sum Covered will be reduced accordingly. The claim on the remaining 44 critical illnesses will still be allowed, subject to the balance amount of the Sum Covered.

Waiting Period of 30 or 60 days shall apply, depending on the type of critical illness.

Note: Terms and conditions apply.

Tabarru' Fund refers to a pool of funds established for the purpose of solidarity and cooperation among the participants that is used to help all participants in the event of misfortune.

How it Works?

Name: Rafique	Case: Diagnosed with coronary artery disease which requires Angioplasty
Age: 40 years old	Amount Received: RM10,000 (10% of Sum Covered for Angioplasty)
Smoking Status: Yes	Remaining Inforce Sum Covered: RM90,000
Initial Sum Covered: RM100,000	



The certificate for this plan would continue to be inforced. Should there be any critical illness claim subsequently, the payout will be subject to RM90,000. No change in contribution amount to be paid after the above claim is paid.

The above infographic is for illustration purposes only.
Terms and conditions apply.

Rewards You with Underwriting Surplus and Investment Profit

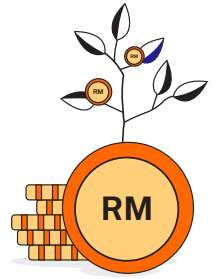

With **i-Great Critical Care**, underwriting surplus (if any) from the Tabarru' Fund after a suitable amount is held back for contingency purposes will be shared among the Participants and the Takaful Operator in the ratio of 50:50. Your share of the surplus will be credited into the Participant's bank account.

Any investment profit which derives from the Tabarru' Fund will be shared among the Participants and the Takaful Operator in the ratio of 50:50 and will be credited into the Participant's bank account. Any losses will be carried forward and accounted for before arriving at the underwriting surplus or deficit in the following year.

Note: The underwriting surplus and investment profits are determined yearly.

Enjoy Tax Relief

Benefits received from **i-Great Critical Care** are generally non-taxable and contributions paid may qualify for tax relief.

Note: Tax benefits are subject to the Malaysian Income Tax Act 1967 and final decision of the Inland Revenue Board.



Get i-Great Critical Care with 3 Simple Steps

Step 1

Go to bit.ly/getitdirect

Step 2

Click Get a Quote Now

Step 3

Fill up the required fields and make payment

You will receive an email notification within (5) five working days on your application status. For further information, please contact our Officer by calling **03-4259 8338** or email to **GreatAssist@greateasterntakaful.com**

Frequently Asked Questions

Q Who can participate in this plan?

A This plan is eligible for those who are between 19 years age next birthday and 50 years age next birthday and meet all of the criteria specified.

Q How much is the contribution?

A The contribution of this plan depends on your chosen Basic Sum Covered, your age, gender and smoking status. The contribution for this plan may increase every certificate anniversary based on attained age next birthday by us giving at least 30 days' advance written notice to you. Contribution amount is payable till 80 years age next birthday. Please refer to the Product Disclosure Sheet in bit.ly/getitdirect to know the actual amount.

Q How do I make my contribution?

A Payments can be made yearly, half-yearly, quarterly or monthly by credit card only.

Q Can I change the Basic Sum Covered?

A You may decrease the Basic Sum Covered anytime. The decreased Basic Sum Covered will be enforced from the next contribution due date. However, you cannot increase the Basic Sum Covered for this plan.

Q Can I apply more than one plan for i-Great Critical Care?

A Yes, you may. However, each individual is subject to overall Basic Sum Covered limit of RM500,000.

Q How much is the contribution?

A i. **Upfront Charge (Wakalah Fee)**
Upfront Charge is the amount deducted from the Tabarru' Fund (as a percentage of contribution paid less Service Tax and/or other taxes), which consist of

- the direct distribution cost, and
- the management expenses for administration of your certificate, including Stamp Duty of RM10.

Upfront Charge for **i-Great Critical Care** is 13% of the contribution paid.

ii. Tabarru'

Tabarru' (the remaining contribution paid after upfront charge), will be channeled to Tabarru' Fund based on the mode of payment selected at the beginning of each contribution due.

Note: The above fees and charges are subject to revision by us providing you at least 30 days' written notice. For further information on the fees and charges, please refer to the Product Disclosure Sheet and certificate issued by the Takaful Operator.

Q What are the key exclusions under this plan?

A Key exclusions applicable under this plan are as follows:

- i. Self-inflicted injury, while sane or insane.
- ii. Critical illness that has existed prior to or on the effective date of this Certificate or on the date of any reinstatement, whichever is later.
- iii. Critical illness which is resulted from the Person Covered committing, attempting or provoking an assault or a felony or from any violation of law by Person Covered.
- iv. Critical illness which is resulted from war, whether declared or undeclared.

Note: The exclusions and limitations of benefits highlighted above may not be exhaustive. Full details are in the certificate issued by the Takaful Operator.

Important Notice

1. **i-Great Critical Care** is a regular step-up contribution, stand alone Takaful plan without savings and investment element that provides coverage in the event of Person Covered is diagnosed with any of 45 critical illnesses up to age 80 years next birthday.
2. You should be convinced that this plan will best serve your needs and that the contributions payable under the certificate are affordable to you. If you do not pay within grace period of 30 days, your certificate may lapse immediately which may result in loss of coverage.
3. A “free-look period” of 15 days from the delivery date of the certificate is given for you to review the suitability of the plan. If the certificate is returned to the Takaful Operator during this period, the Takaful Operator shall refund an amount equal to the amount of contributions paid.
4. Upon surrender, you should not expect to receive any value from the certificate. Nevertheless, the unexpired Tabarru’ from the Tabarru’ fund and the unearned unallocated contribution from the Takaful Operator’s fund (if any) will be payable to you.
5. Upon termination, no benefit will be payable from Tabarru’ Fund.
6. If you switch your certificate from one Takaful Operator to another or if you replace your current certificate with another certificate within the same Takaful Operator, you may be required to submit an application where the acceptance of your proposal will be subject to the terms and conditions to be imposed at the time of switching or replacement.

This brochure merely provides general information only and is not a contract of family takaful. You are advised to refer to the Product Disclosure Sheet and sample certificate for detailed features and benefits of the plan before participating in the plan. You may also refer to the consumer education booklet on Medical & Health Takaful issued under the Consumer Education Programme for more information.

i -Great Critical Care is a Shariah-compliant product.

If there is a discrepancy between the English and Malay versions of this brochure, the English version shall prevail.

Membantu anda menjaga kesihatan!

Kesihatan merupakan sesuatu yang sangat penting untuk anda dan keluarga. Kehidupan yang serba pantas dan perubahan gaya hidup masa kini telah menyumbang kepada peningkatan drastik kebarangkalian seseorang menghidap penyakit kritikal. Proses pemulihan pula memakan masa yang lama dan mahal. **i-Great Critical Care** membolehkan anda mendapatkan rawatan yang diperlukan dan mengambil alih kekusaran kewangan anda – suatu tambahan yang penting dalam pelan perlindungan perubatan sedia ada anda.



**Tanpa
pengantara**



**Permohonan
yang cepat**



**Permohonan
dalam talian**



**Melengkapkan
perlindungan
kesihatan anda**



**Mampu
milik**

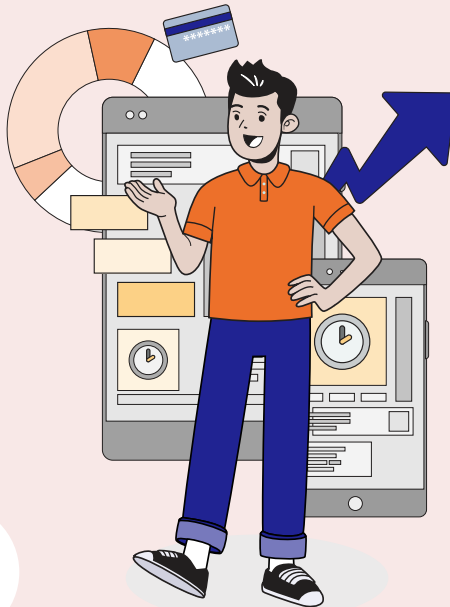

Lindungi kesihatan anda

Lindungi kesihatan anda daripada risiko kewangan yang timbul daripada sebarang kecemasan kesihatan yang tidak dijangka dengan **i-Great Critical Care**.

Sekiranya anda:

- ✔ warganegara Malaysia yang menetap di Malaysia
- ✔ memiliki nombor telefon bimbit berdaftar di Malaysia
- ✔ memiliki alamat emel untuk berhubung
- ✔ memiliki kad kredit Mastercard/Visa
- ✔ tiada sebarang masalah kesihatan dan perubahan

anda layak untuk menyertai **i-Great Critical Care**.



Sekiranya anda tidak memenuhi kriteria kelayakan di atas, anda masih layak mendapatkan pelan perlindungan kami yang lain untuk memenuhi keperluan perlindungan anda. Sila layari www.greateastertakaful.com untuk maklumat selanjutnya.

Pelan ini diedarkan tanpa wakil/ Perunding Takaful. Jika anda mempunyai sebarang pertanyaan, sila hubungi pegawai kami di talian **03-4259 8338** atau emel kepada **GreatAssist@greateastertakaful.com**

Manfaat dan Ciri-ciri

Sepintas Laju



Jumlah Perlindungan
Asas sehingga
RM500,000



Tiada Pemeriksaan
Perubatan



Perlindungan
untuk
45 Penyakit
Kritikal



Manfaat
Perlindungan



Nota: Tertakluk kepada terma dan syarat.

Manfaat & Ciri-ciri



Perlindungan untuk 45 Penyakit Kritisal

1. Penyakit Alzheimer / Demensia Teruk	24. Sklerosis Multipel
2. Meningitis Bakteria – Mengakibatkan Ketidakupayaan Kekal untuk Melakukan Aktiviti Kehidupan Harian	25. Distrofi Otot
3. Tumor Otak Benign – Keterukan Tertentu	26. Kelumpuhan Anggota
4. Buta – Kekal dan Tidak Boleh Pulih	27. Penyakit Parkinson – Mengakibatkan Ketidakupayaan Kekal untuk Melakukan Aktiviti Kehidupan Harian
5. Pembedahan Otak	28. Hipertensi Arteri Pulmonari Primer – Keterukan Tertentu
6. Kardiomiopati – Keterukan Tertentu	29. Strok/Angin Ahmar – Mengakibatkan Defisit Neurologi Kekal dengan Simptom-Simptom Klinikal Berterusan
7. Anemia Aplastik Kronik – Mengakibatkan Kegagalan Kekal Sumsum Tulang	30. Pembedahan Aorta
8. Koma – Mengakibatkan Defisit Neurologi Kekal dengan Simptom Klinikal yang Berterusan	31. Lupus Eritematosus Sistemik Dengan Komplikasi Buah Pinggang Yang Teruk
9. Pekak – Kekal dan Tidak Boleh Pulih	32. Virus Kurang Daya Tahan Manusia (HIV) dijangkiti melalui Pekerjaan
10. Ensefalitis – Mengakibatkan Ketidakupayaan Kekal untuk Melakukan Aktiviti Kehidupan Harian	33. Penyakit Terminal (Membawa Maut)
11. Kegagalan Buah Pinggang – Memerlukan Dialisis atau Transplan Buah Pinggang	34. Penyakit Sistik Medular
12. Kegagalan Hati Tahap Akhir	35. Sindrom Apallc (iaitu Keadaan Vegetatif Berterusan)
13. Penyakit Paru-Paru Tahap Akhir	36. Poliomielititis
14. AIDS Dengan Gejala Penuh	37. Skleroderma Progresif
15. Hepatitis Viral Fulminan	38. Penyakit Creutzfeldt-Jakob (Penyakit Lembu Gila)”
16. Pembedahan Injap Jantung	39. Elefantiasis (Penyakit Untut)
17. Jangkitan HIV Melalui Transfusi Darah	40. Keradangan Pankreas Berulang dan Kronik
18. Kehilangan Upaya Hidup Sendiri (Berdikari)”	41. Kanser – Keterukan Tertentu dan Tidak Melindungi Kanser Tahap Awal
19. Hilang Keupayaan Bertutur	42. Pembedahan Pintasan Arteri Koronari
20. Kelecuran Tahap Ketiga – Keterukan Tertentu	43. Serangan Jantung – Keterukan Tertentu
21. Trauma Kepala Major (Teruk) – Mengakibatkan Ketidakupayaan Kekal untuk Melakukan Aktiviti Kehidupan Harian	44. Penyakit Arteri Koronari Serius
22. Transplan Organ Utama/Sumsum Tulang	45. Angioplasti dan rawatan invasif lain untuk penyakit Arteri Koronari
23. Penyakit Neuron Motor – Defisit neurologi Kekal dengan Simptom Klinikal Berterusan	



Jumlah Perlindungan Asas sehingga RM500,000

Pilih Jumlah Perlindungan Asas anda dari RM50,000 sehingga RM500,000.

Pilihan Jumlah Perlindungan	1	2	3	4	5	6	7	8	9	10
Jumlah Perlindungan Asas (RM)	50,000	100,000	150,000	200,000	250,000	300,000	350,000	400,000	450,000	500,000



Tiada Pemeriksaan

Tiada pemeriksaan perubatan akan dijalankan kepada Orang Yang Dilindungi semasa permohonan **i-Great Critical Care**.



Manfaat Perlindungan

Apabila berlakunya salah satu daripada 45 penyakit kritikal ke atas Orang Yang Dilindungi, kami akan membayar Jumlah Perlindungan dari Dana Tabarru' dengan jumlah penuh, kecuali bagi Angioplasti dan Rawatan Invasif Lain untuk Penyakit Arteri Koronari, yang mana pembayaran tuntutan adalah terhad kepada 10% daripada Jumlah Perlindungan tertakluk kepada jumlah maksimum RM25,000.

Selepas tuntutan untuk Angioplasti dan Rawatan Invasif Lain untuk Penyakit Arteri Koronari dibayar, Jumlah Perlindungan akan dikurangkan sewajarnya. Tuntutan bagi 44 penyakit kritikal selebihnya adalah dibenarkan, tertakluk kepada baki Jumlah Perlindungan.

30 atau 60 hari tempoh menunggu akan dikenakan bergantung kepada jenis Penyakit Kritikal.

Nota: Tertakluk kepada terma dan syarat.

Dana Tabarru' merujuk kepada kumpulan dana yang diwujudkan bagi tujuan perpaduan dan kerjasama antara peserta yang digunakan untuk membantu semua peserta andainya berlaku perkara yang tidak diingini.

Bagaimanakah ia Berfungsi?

Nama: Rafique	Kes: Didiagnos dengan penyakit koronari arteri yang memerlukan rawatan Angioplasti
Umur: 40 tahun	Amaun Diterima: RM10,000 (10% daripada Jumlah Perlindungan untuk Angioplasti)
Status Perokok: Ya	Jumlah Perlindungan Asal: RM100,000
Jumlah Perlindungan Asal: RM100,000	Baki Jumlah Perlindungan Berkuatkuasa: RM90,000

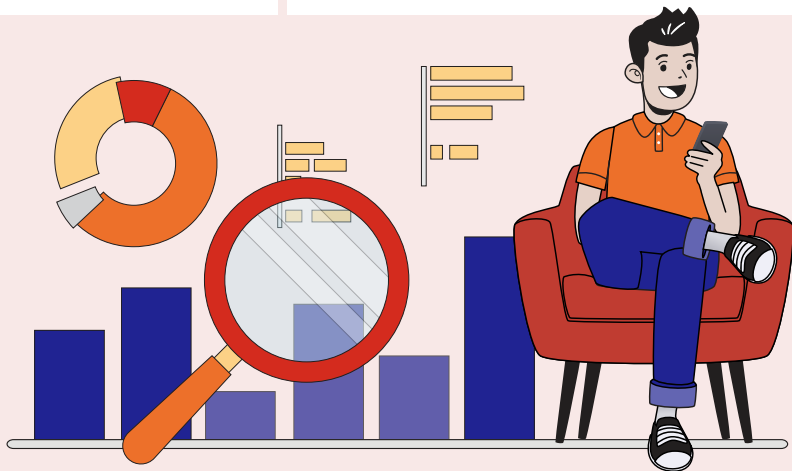

Sijil untuk pelan ini akan terus berkuatkuasa. Sekiranya terdapat tuntutan penyakit kritikal selepas ini, pembayaran seterusnya adalah tertakluk kepada RM90,000. Tiada perubahan jumlah caruman yang akan dibayar selepas tuntutan di atas dibayar.

Infografik di atas adalah untuk tujuan ilustrasi sahaja.
Tertakluk kepada terma dan syarat.

Dapatkan Ganjaran dengan Lebih Pengunderaitan dan Keuntungan Pelaburan

Dengan **i-Great Critical Care**, sebarang lebih pengunderaitan daripada Dana Tabarru', setelah melakukan penyelarasan yang sesuai untuk tujuan kecemasan, akan dikongsi antara semua peserta dan Pengendali Takaful dengan nisbah 50:50. Bahagian anda daripada lebih tersebut akan dikreditkan ke dalam akaun bank peserta.

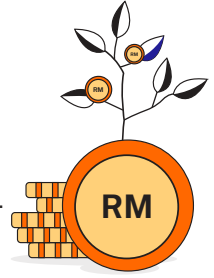

Sebarang keuntungan pelaburan yang terhasil daripada Dana Tabarru' akan dikongsi antara semua peserta dan Pengendali Takaful dengan nisbah 50:50 dan akan dikreditkan ke dalam akaun bank peserta. Sebarang kerugian akan dibawa ke hadapan dan akan diambil kira sebelum dimasukkan dalam pengiraan lebih pengunderaitan atau defisit pada tahun seterusnya.

Nota: Lebih pengunderaitan dan keuntungan pelaburan akan dikira secara tahunan.

Nikmati Pelepasan Cukai

Manfaat yang diterima daripada **i-Great Critical Care** tidak dikenakan cukai dan caruman yang dibayar mungkin layak mendapat pelepasan cukai.

Nota: Pelepasan Cukai tertakluk kepada Akta Cukai Pendapatan Malaysia 1967 dan keputusan muktamad Lembaga Hasil Dalam Negeri.

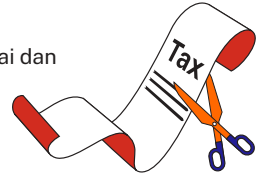

Dapatkan i-Great Critical Care dengan 3 Langkah Mudah

Langkah 1

Layari bit.ly/getitdirect

Langkah 2

Klik pada butang Dapatkan Sebutharga

Langkah 3

Isikan butiran anda pada ruangan yang disediakan dan buat pembayaran

Anda akan menerima emel dalam tempoh lima (5) hari bekerja mengenai status permohonan anda. Untuk maklumat lanjut, sila hubungi Pegawai kami di talian **03-4259 8338** atau emel kepada **GreatAssist@greateasterntakaful.com**

Soalan Lazim

Q Siapakah yang boleh menyertai pelan ini?

A Anda hendaklah berumur di antara 19 hingga 50 tahun hari lahir berikutnya dan memenuhi semua kriteria yang telah dinyatakan untuk layak menyertai pelan ini.

Q Berapakah caruman yang perlu saya bayar?

A Caruman untuk pelan ini bergantung kepada Jumlah Perlindungan Asas pilihan anda, umur, jantina dan status perokok anda. Caruman untuk pelan ini mungkin meningkat pada setiap ulangtahun sijil berdasarkan umur hari lahir berikutnya dengan memberi notis bertulis sekurang-kurangnya 30 hari terlebih dahulu kepada anda. Bayaran Caruman adalah sehingga umur 80 tahun hari lahir berikutnya. Sila rujuk kepada Risalah Pemberitahuan Produk di bit.ly/getitdirect untuk mengetahui amaun sebenar.

Q Bagaimanakah saya boleh membuat caruman?

A Pembayaran caruman boleh dibuat secara tahunan, setengah tahunan, suku tahunan atau bulanan melalui kad kredit sahaja.

Q Bolehkah saya mengubah Jumlah Perlindungan Asas pelan ini?

A Ya, anda boleh mengurangkan Jumlah Perlindungan Asas pada bila-bila masa. Pengurangan Jumlah Perlindungan Asas akan berkuatkuasa dari tarikh caruman yang perlu dibayar berikutnya. Walau bagaimanapun, anda tidak boleh meningkatkan Jumlah Perlindungan Asas anda bagi pelan ini.

Q Bolehkan saya memohon lebih daripada satu (1) pelan i-Great Critical Care?

A Boleh. Walau bagaimanapun, setiap individu tertakluk kepada had keseluruhan Jumlah Perlindungan Asas sebanyak RM500,000.

Q Apakah yuran dan caj yang dikenakan?

A i. **Caj Pendahuluan (Yuran Wakalah)**

Caj Pendahuluan adalah amaun yang ditolak terdahulu dari Dana Tabarru' (sebagai peratusan Caruman ditolak Cukai Perkhidmatan dan/atau cukai-cukai lain, jika ada), yang terdiri daripada:

- kos pengedaran langsung, dan
- perbelanjaan pengurusan bagi menguruskan sijil anda, termasuk Duti Setem sebanyak RM10.

Caj Pendahuluan bagi **i-Great Critical Care** adalah 13% daripada caruman yang dibayar.

ii. **Tabarru'**

Tabarru' (baki caruman yang dibayar selepas Caj Pendahuluan), akan disalurkan ke Dana Tabarru' berdasarkan mod pembayaran yang dipilih pada permulaan setiap caruman.

Nota: Yuran dan caj di atas adalah tertakluk kepada semakan semula oleh kami dengan memberikan anda notis bertulis sekurang-kurangnya 30 hari. Untuk maklumat lanjut mengenai yuran dan caj, sila rujuk kepada Risalah Pemberitahuan Produk dan sijil yang dikeluarkan oleh Pengendali Takaful.

Q Apakah pengecualian utama yang terdapat di bawah pelan ini?

- A** Pengecualian utama yang terdapat di bawah pelan ini adalah seperti berikut:
- i. Kecederaan badan yang dilakukan sendiri, sama ada waras atau tidak.
 - ii. Penyakit kritikal yang sedia wujud sebelum atau pada tarikh risiko berkuatkuasa atau pada tarikh sebarang penguatkuasaan semula bagi Sijil ini, mana yang kemudian.
 - iii. Penyakit kritikal disebabkan Orang Yang Dilindungi melakukan, mencuba atau membangkitkan keganasan atau feloni atau sebarang pelanggaran undang-undang oleh Orang yang Dilindungi.
 - iv. Penyakit kritikal disebabkan oleh peperangan, sama ada diisytiharkan atau tidak.

Nota: Pengecualian dan had manfaat yang dinyatakan di atas adalah tidak menyeluruh. Maklumat penuh dinyatakan dalam sijil yang dikeluarkan oleh Pengendali Takaful.

NOTIS PENTING

1. **i-Great Critical Care** adalah pelan Takaful sendiri dengan caruman berkala yang meningkat tanpa elemen simpanan dan pelaburan yang menyediakan perlindungan sekiranya Orang yang Dilindungi didiagnos dengan salah satu daripada 45 penyakit kritikal sehingga umur 80 tahun hari lahir berikutnya.
2. Anda seharusnya yakin bahawa pelan ini akan memenuhi keperluan anda dengan sebaiknya dan caruman yang dibayar di bawah sijil ini adalah jumlah yang mampu anda bayar. Sekiranya anda tidak membayar caruman anda dalam tempoh tenggang selama 30 hari, sijil anda mungkin luput serta-merta dan akan mengakibatkan anda kehilangan perlindungan.
3. “Tempoh rujukan percuma” selama 15 hari daripada tarikh penghantaran sijil untuk meneliti kesesuaian pelan. Jika sijil ini dikembalikan kepada Pengendali Takaful dalam tempoh ini, Pengendali Takaful akan mengembalikan suatu jumlah yang bersamaan dengan jumlah caruman yang dibayar.
4. Jika berlaku penyerahan, anda tidak sepatutnya menjangkakan untuk menerima sebarang nilai daripada sijil. Walau bagaimanapun, Tabarru' yang belum luput daripada Dana Tabarru' dan caruman yang tidak diperuntukkan yang belum diperolehi daripada dana Pengendali Takaful (jika ada) akan dibayar kepada anda.
5. Sekiranya sijil anda diberhentikan, tiada manfaat akan dibayar daripada Dana Tabarru'.
6. Jika sijil anda beralih daripada satu Pengendali Takaful kepada yang lain atau anda mengganti sijil semasa anda dengan sijil lain dengan Pengendali Takaful yang sama, anda mungkin perlu menghantar permohonan di mana penerimaan cadangan anda adalah tertakluk pada terma dan syarat yang ditetapkan pada masa penukaran atau penggantian.

Risalah ini adalah untuk maklumat am sahaja dan bukanlah satu kontrak takaful keluarga. Anda dinasihatkan untuk merujuk Risalah Pemberitahuan Produk dan contoh sijil bagi mendapatkan maklumat terperinci berkenaan ciri penting dan manfaat pelan sebelum menyertai pelan ini. Anda juga boleh merujuk kepada risalah pendidikan pengguna mengenai Takaful Perubatan & Kesihatan yang dikeluarkan di bawah Program Pendidikan Pengguna untuk maklumat lanjut.

i-Great Critical Care merupakan produk yang patuh Syariah.

Jika terdapat percanggahan di antara versi Bahasa Inggeris dan Bahasa Malaysia untuk risalah ini, versi Bahasa Inggeris akan digunakan.

About Great Eastern Takaful Berhad

Great Eastern Takaful Berhad is a Takaful Operator providing coverage for Family Takaful and medical & health takaful plans. The Takaful Operator was established in December 2010 and is registered under the Islamic Financial Services Act 2013 and regulated by Bank Negara Malaysia. It is backed by 2 major institutions in Malaysia, Great Eastern Group, which is the largest and oldest insurance group in Malaysia with over 100 years of experience and Koperasi Angkatan Tentera Malaysia Berhad, one of the largest co-operative societies in Malaysia with more than 140,000 members.

Mengenai Great Eastern Takaful Berhad

Great Eastern Takaful Berhad merupakan Pengendali Takaful yang menyediakan perlindungan bagi pelan Takaful Keluarga dan pelan perubatan & kesihatan. Pengendali Takaful ini telah ditubuhkan pada Disember 2010 dan didaftarkan di bawah Akta Perkhidmatan Kewangan Islam 2013 dan dikawal selia oleh Bank Negara Malaysia. Ianya disokong oleh 2 institusi utama di Malaysia, Kumpulan Great Eastern, yang merupakan kumpulan insurans terbesar dan tertua di Malaysia dengan pengalaman melebihi 100 tahun, dan Koperasi Angkatan Tentera Malaysia Berhad, salah satu syarikat koperasi yang terbesar di Malaysia dan mempunyai lebih daripada 140,000 ahli.

Mencapai Kejayaan

Great Eastern Takaful Berhad. 201001032332 (916257-H)

Menara Great Eastern
Level 3, 303 Jalan Ampang
50450, Kuala Lumpur

 General line: +603 4259 8338

 Fax: +603 4259 8808

 Email: i-greatcare@greateasterntakaful.com

 Website: www.greateasterntakaful.com

    [greateasterntakaful](https://www.greateasterntakaful.com)