

# i-Great Evo

An Evolutionary Protection Plan  
for Your Evolving Needs



# An Evolutionary Protection Plan for Your Evolving Needs

**Adzan,**  
25 years old.  
He started  
his career as an  
Account Executive.



## EVO PHASE 1

He participated in **i-Great Evo** with attachable medical, accident and waiver of contribution riders.

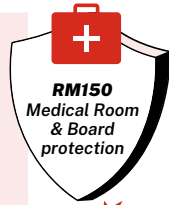

01

He got married at age 30 years old and purchased a house and a new car.

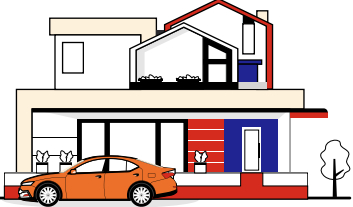
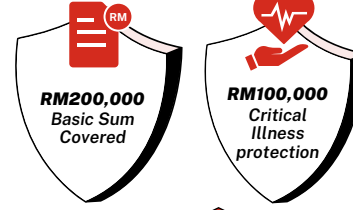

02

## EVO PHASE 2

Being a responsible husband, he participated in **i-Great Evo** for his wife (Person Covered). He also upgraded his own **i-Great Evo** Certificate by increasing Sum Covered to RM200,000 and adding RM100,000 Critical Illness protection. He also did e-nomination to ensure the well-being of his family is taken care of.



RM100,000 Critical Illness protection

RM100 Hospital Benefit

Medical R&B200

Waiver of Contribution

03

**Sum Covered of RM200,000**

His daughter was admitted to the hospital for 10 days due to Kawasaki Disease.



Adzan aims to be financially independent. He evaluated his Takaful protection and further increased his Sum Covered to RM300,000. He also added RM100,000 for early Critical Illness protection, extended his medical protection and terminated the accident rider.

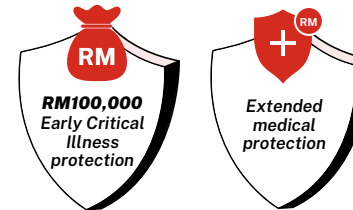

**RM300,000**

04



Adzan and his family continued living a good life with peace of mind knowing that **i-Great Evo** protects his family well throughout their evolving needs.

06

Adzan is so relieved because his daughter is protected against child Critical Illness and the expenses were taken care of by just showing his e-medical card from his smartphone.

05

## EVO PHASE 3

He also participated in **i-Great Evo** with attachable medical, hospitalisation and Critical Illness riders for his 2 young children.



At the age of 35, Adzan's career progressed and he got promoted as a Manager.

\* The above infographic is for illustration purposes only, while all riders are optional. Terms and conditions apply.

# How It Works?

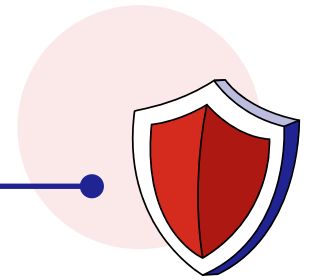

	EVO Phase 1	EVO Phase 2		EVO Phase 3			
<b>Person Covered</b>	Adzan	Adzan	Wife	Adzan	Wife	Daughter	Son
<b>Age Next Birthday</b>	25 years	30 years	25 years	35 years	30 years	4 years	1 year
<b>Maturity Age Next Birthday</b>	80 years	80 years		80 years		25 years	
<b>Basic Sum Covered (Death/TPD Benefit)</b>	RM100,000	RM200,000	RM100,000	RM300,000	RM100,000	RM50,000	RM50,000
<b>Compassionate Benefit</b>	RM2,000	RM2,000	RM2,000	RM2,000	RM2,000	RM2,000	RM2,000
<b>i-Medi Rider/ i-Medi ExPlus Rider (T MX)</b>	Room & Board 150	Room & Board 200	Room & Board 150	Room & Board 250 + T MX	Room & Board 200	Room & Board 150	Room & Board 150
<b>i-Lifetime Critical Illness Benefit Term Rider/ i-Early Lifetime Critical Illness Benefit Term Rider (T ELCI)</b>	N/A	RM100,000	RM100,000	RM100,000 + RM100,000 T ELCI	RM100,000	RM50,000	RM50,000
<b>i-Comprehensive Accident Benefits Xtra Term Rider</b>	RM15,000	RM15,000	N/A	N/A	N/A	N/A	N/A
<b>i-Hospitalisation Benefits Term Rider</b>	N/A	RM100	RM100	RM100	RM100	RM50	RM50
<b>i-Provider Plus Term Rider</b>	Yes	Yes		Yes			
<b>i-Contributor Benefit Plus Term Rider</b>	N/A	N/A	Yes	N/A	Yes	Yes	Yes
<b>Monthly Contribution*</b>	RM215	RM352	RM261	RM532	RM261	RM291	RM302

\* Contributions are based on non-smoker rates and occupation class 1 rates.  
The optional riders stated above are contribution paying riders.  
The above infographic is for illustration purposes only.  
Terms and conditions apply.

# Ask Your Takaful Advisor

## Before You Participate in This Plan



Takaful  
Advisor

What type of coverage do I need?

01

02

How much coverage would I need?

What are the benefits/services offered in this plan besides Death coverage?

03

04

Will the contribution increase as I get older?

Can I upgrade my plan in the future?  
(Add more riders, top-up, upgrade package)

05

06

What is not covered in this plan?

What are the documents/reports I need to have to apply for this plan?  
(e.g. Medical report or a copy of IC). Do I bear the cost for these documents/reports?

07

08

How long do I have to wait before coverage starts?

What is the best method of payment  
so that I don't forget to pay my contribution?

09

10

How do I make sure my family and loved ones are well taken care of?  
(e-nomination)



# Benefits and Features

at a Glance

Monthly Contribution from RM50 a month

Increasing Room & Board and Annual Limit every 5 years with Medical Rider

61 Major Critical Illnesses from Child to Adult in one optional rider

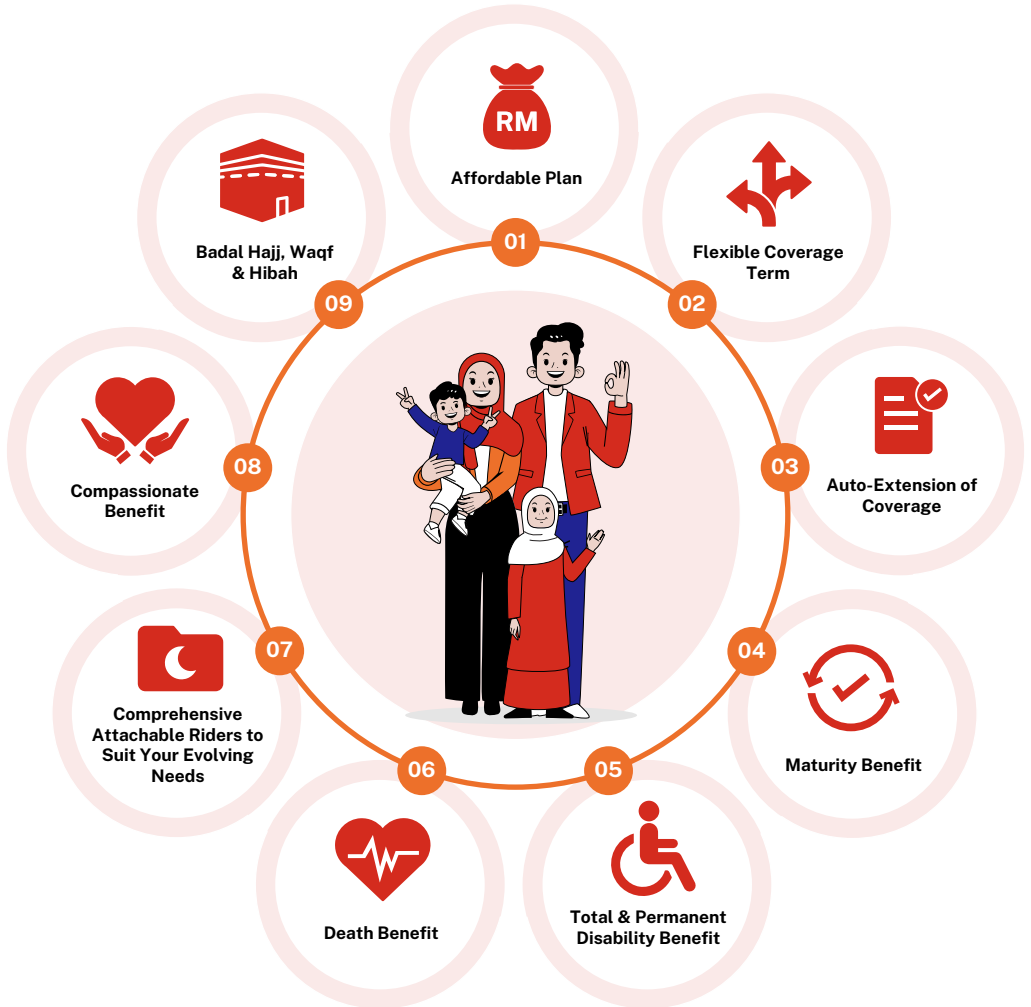

Terms and conditions apply.

# Benefits and Features



## Affordable Plan

Get essential protection with Sum Covered starting from RM15,000 subject to monthly contribution from as low as RM50.

---



## Flexible Coverage Term

Have the flexibility of choosing coverage term of maturity at age 25 or 80 years age next birthday for Child Person Covered. For Adult Person Covered, coverage term is up to 80 years age next birthday.

---



## Auto-Extension of Coverage

Enjoy continuous protection with Auto-Extension of Coverage after maturity at age 25 or 80 years age next birthday.

For Child Person Covered opted for maturity at age 25 years age next birthday, the coverage will be automatically extended to 80 years age next birthday and subsequently to 100 years age next birthday. For Child or Adult Person Covered who opted for maturity at age 80 years age next birthday, you will be able to enjoy the coverage extension up to 100 years age next birthday.

Additional contribution will be required during the extended term of coverage.

---



## Maturity Benefit

When your plan reaches maturity, you will receive any amount left in Participant's Individual Account<sup>1</sup> if any, payable in one lump sum.

---



## Total & Permanent Disability and Death Benefit

In the event of Total & Permanent Disability prior to the Certificate anniversary before 70 years attained age next birthday or death prior to Certificate maturity, the following will be payable:

- Basic Sum Covered<sup>2</sup>; and
- Any amount left in Participant's Individual Account

### Child Lien

In the event of Total & Permanent Disability, or Death prior to the Certificate anniversary on which the Person Covered attains age 5 years next birthday, the following percentage of Basic Sum Covered are payable:

Age Next Birthday	Basic Sum Covered after Lien
1	20% of the Basic Sum Covered
2	40% of the Basic Sum Covered
3	60% of the Basic Sum Covered
4	80% of the Basic Sum Covered

Note: Full cover will be given from 5 years age next birthday.

---



### Attachable Riders

Customise your Takaful plan for a comprehensive protection with these 12 optional riders:

#### Medical & Hospitalisation

- i-Medi Rider
- i-Medi ExPlus Rider
- i-Medi Step Up Rider
- i-Medi ExPlus Step Up Rider
- i-Hospitalisation Benefits Term Rider

#### Critical Illnesses

- i-Lifetime Critical Illness Benefit Term Rider
- i-Early Lifetime Critical Illness Benefit Term Rider

Note: Please refer to the respective rider brochures for more detailed information on the above riders.

#### Accidental

- i-Comprehensive Accident Benefits Xtra Term Rider

#### Waiver of Contribution

- i-Provider Plus Term Rider (PP) - for Person Covered
- i-Contributor Benefit Plus Term Rider (CBP) - for Contributor

#### Contribution Assistance

- i-Provider Assist Term Rider (PAT) - for Person Covered
- i-Contributor Assist Term Rider (CAT) - for Contributor

Note:

- i-Medi and i-Medi Step Up rider cannot co-exist in the same Certificate. You can only choose to attach either one of these medical riders.
- i-Medi ExPlus Rider can only be attached on i-Medi Rider and i-Medi ExPlus Step Up Rider can only be attached on i-Medi Step Up Rider.
- Please refer to the respective riders' brochures for more detailed information on Medical and/or Critical Illness riders.
- PP and PAT or CBP and CAT cannot co-exist in the same Certificate.
- PAT and/or CAT can only be attached when i-Medi Step Up Rider is attached.
- All the optional riders stated above are contribution paying riders.
- Please refer to our website for full definition of the above riders.



### Compassionate Benefit

In the event of your passing due to any causes, your next-of-kin will receive RM2,000 for each Certificate from Tabarru' Fund.



### Badal Hajj, Waqf & Hibah

#### Badal Hajj (Haji by Proxy)

In the event of your passing, we will ensure that your Hajj obligation is fulfilled by an able body or an organisation. This is an optional service and you will need to fill in the Hajj by Proxy Service Form.

Applicable to Muslims only and the amount of benefit received upon death must be sufficient to deduct the service.

#### Waqf (Endowment) Service

In the event of your passing, an amount as previously agreed by you from the Death Benefit, if applicable, will be channelled to a waqf body appointed by us for this purpose. This is an optional service and you will need to fill in the Waqf Services Form.

#### Hibah (Gift) for Loved Ones or Charity

Provide for your beneficiaries and/or your chosen charitable organisation when you sign up for **i-Great Evo**. Fill in the nomination form for your beneficiaries and the assignment form for your chosen charity. Provide for BOTH at the same time, only with Great Eastern Takaful. You may update your nomination anytime via i-Get In Touch online portal.

Terms and conditions apply.

1. Participant's Individual Account refers to the individual account into which the contribution and underwriting surplus (if any) and/or investment profit (if any) arising shall be allocated.
2. Basic Sum Covered will be payable from the Tabarru' Fund. Tabarru' Fund refers to a pool of funds established for the purpose of solidarity and cooperation among the Participants that is used to help all Participants in the event of misfortune.



# Rewards You with Underwriting Surplus and Investment Profit

With **i-Great Evo**, underwriting surplus (if any) from the Tabarru' Fund after a suitable amount is held back for contingency purposes will be shared among the Participants and us in the ratio of 50:50. Your share of the surplus will be credited into your Participant's Individual Account.

The investment profit (if any) from the Tabarru' Fund will be shared between the Participants and us in the ratio of 50:50. Any investment profit derived from Participant's Individual Account will be shared between the Participants and us in the ratio of 75:25. Your share of the investment profit will be credited into your Participant's Individual Account. Any losses from Tabarru' Fund will be carried forward and accounted for before arriving at the underwriting surplus or deficit in the following year and any losses from Participant's Individual Account will be reflected in the account.

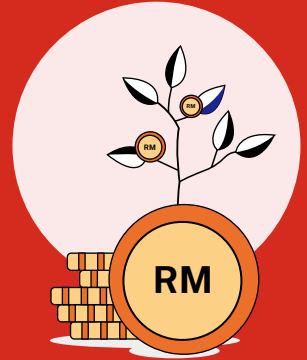

Note: The underwriting surplus and investment profits are determined yearly.

# Enjoy Tax Relief

You will be eligible for personal tax relief when you participate in **i-Great Evo**. For individuals outside the pensionable public servant category, maximum tax relief for Family Takaful is RM3,000 while individuals in the pensionable public servant category are entitled to a maximum of RM7,000 tax relief.

For Education Takaful or Medical Takaful plan, tax relief allowed is RM3,000.

Note: Tax benefits are subject to the Malaysian Income Tax Act 1967 and final decision of the Inland Revenue Board.

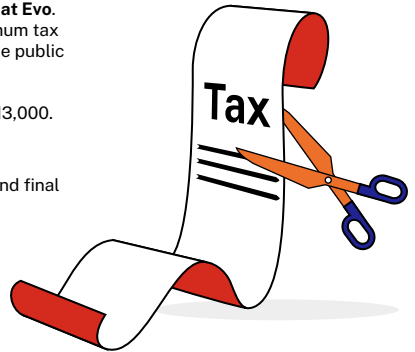

# Frequently Asked Questions

Q

**What is the minimum and maximum age at entry?**

A

The minimum and maximum age at entry is as follows:

		Minimum	Maximum	Maturity/Expiry age
		Entry age		
Person Covered	Child	14 days old attained age	15 years next birthday	25 or 80 years next birthday
	Adult	16 years next birthday	70 years next birthday	80 years next birthday
Participant		19 years next birthday	NIL	NIL

Q

**How much is the contribution?**

A

Contribution amount depends on your chosen Basic Sum Covered and attachable riders (if any), age, gender and smoking status. Please refer to the Product Disclosure Sheet to know the estimated contribution amount.

Q

**How do I make my contribution?**

A

You may arrange to make your contribution by GIRO/Autodebit, DDA, Banker's Order or credit card on an annually, half-yearly, quarterly or monthly basis. Cheque and cash are allowed for yearly basis only.

Q

**Can I change the Basic Sum Covered?**

A

You may increase or decrease the Basic Sum Covered anytime, subject to the allowable limit. The revised Basic Sum Covered will take effect from the next contribution date. Increase in Basic Sum Covered may require underwriting and at least 30 days' notification to us.

**Q****What are the fees and charges?****A****Upfront Charge (for i-Great Evo only)**

Upfront Charge is the amount deducted upfront from the Participant's Individual Account (as a percentage of Contribution), which consist of:

- The direct distribution cost including agent's commission, and
- The management expenses for administration of your certificate, including Stamp Duty of RM10.

Contribution Year	Certificate Term											
	10	11	12	13	14	15	16	17	18	19	≥20	
1	54%	57%	59%	61%	64%	66%	69%	71%	74%	76%	78%	
2	36%	38%	39%	41%	43%	45%	47%	49%	51%	53%	54%	
3	27%	28%	29%	30%	31%	34%	34%	35%	36%	37%	38%	
4	22%	23%	24%	25%	26%	27%	29%	30%	31%	32%	33%	
5	17%	17%	18%	18%	19%	19%	20%	20%	21%	22%	22%	
6	17%	17%	18%	18%	19%	19%	20%	20%	21%	22%	22%	
7	11%	11%	11%	11%	11%	11%	11%	11%	11%	11%	11%	
8	11%	11%	11%	11%	11%	11%	11%	11%	11%	11%	11%	
9	11%	11%	11%	11%	11%	11%	11%	11%	11%	11%	11%	
10	10%	10%	10%	10%	10%	10%	10%	10%	10%	10%	10%	
11		10%	10%	10%	10%	10%	10%	10%	10%	10%	10%	
12			10%	10%	10%	10%	10%	10%	10%	10%	10%	
13				10%	10%	10%	10%	10%	10%	10%	10%	
14					10%	10%	10%	10%	10%	10%	10%	
15						10%	10%	10%	10%	10%	10%	
16							10%	10%	10%	10%	10%	
17								10%	10%	10%	10%	
18									10%	10%	10%	
19										10%	10%	
≥20											0%	

**Tabarru'**

Tabarru' is deducted monthly at the beginning of each Certificate month from Participant's Individual Account and it varies by attained age, gender and smoking status of the Person Covered.

Note: The above fees and charges are subject to revision on Certificate anniversary by us providing you at least 3 months' advance written notice. For further information on the fees and charges, please refer to the Product Disclosure Sheet, Benefit Illustration and Certificate issued by us.

Q

**What are the key exclusions under i-Great Evo?**

A

**Exclusion for Death Benefit:**

No benefit will be payable in the event of suicide, while sane or insane within the first year of Takaful coverage.

**Exclusions for Total & Permanent Disability Benefit:**

Payment of benefit will not be made if Total & Permanent Disability of the Person Covered:

- a. Has existed prior to or on the Effective Date or on the date of any reinstatement, whichever is later;
- b. Is caused directly or indirectly by self-inflicted injuries, while sane or insane;
- c. Is caused by bodily injury sustained as a result of parachuting or skydiving, engaging in aerial flights other than as a crew member or as a fare-paying passenger of a licensed commercial airlines operating on a regular scheduled route;
- d. Is resulted from the Person Covered committing, attempting or provoking an assault or a felony or from any violation of law by Person Covered;
- e. Is resulted from war, whether declared or undeclared.

Note: The exclusions and limitations of benefits highlighted above may not be exhaustive. Full details are in the Certificate issued by us.

---

# Important Notice

1. i-Great Evo is a regular contribution Term Family Takaful plan that pays the Basic Sum Covered upon Death and Total & Permanent Disability of the Person Covered as well as Compassionate Benefit of RM2,000 upon death of the Person Covered. It matures at age 25 or 80 years age next birthday.
2. Contributions are payable until the end of your coverage term, death or Total & Permanent Disability, whichever occurs first. The contributions must be paid regularly to ensure your Participant's Individual Account is sufficient to cover for your protection at all times. Upon activation of Auto-Extension of coverage, new contributions will be required.
3. You may stop paying contributions and still enjoy protection as long as there are sufficient amount of money in the Participant's Individual Account to pay for the Tabarru', where applicable. However, there is a possibility of certificate lapsing when the required charges, including Tabarru', exceed the money available in Participant's Individual Account.
4. You should be convinced that this plan will best serve your needs and that the contributions payable under the Certificate are affordable to you.
5. A "Free-Look Period" of 15 days from the delivery date of the Certificate is given for you to review the suitability of the plan. If the Certificate is returned to us during this period, we shall refund an amount equal to the amount of contributions paid minus medical expenses (if any).
6. You may receive the remaining amount in Participant's Individual Account (if any) upon termination or maturity of this plan, which may be less than the total allocated contribution into the Participant's Individual Account. No benefits will be payable from the Tabarru' Fund.
7. The amount of Participant's Individual Account will be based on actual performance of the fund and is not guaranteed. Depending on the fund's performance, the Participant's Individual Account Value may decrease and the certificate may potentially lapse. The investment risks under this plan will be borne solely by you and the Participant's Individual Account may be less than the total contributions contributed to the fund.
8. Participating in a Family Takaful plan is a long-term financial commitment. If you do not pay your contributions within the grace period of 30 days, your Certificate may lapse. The accumulated cash value that you may get when you cancel the Certificate before maturity period will be much less than the total amount of contribution that you have paid.
9. If you switch your Certificate from one Takaful Operator to another or if you replace your current Certificate with another Certificate within the same Takaful Operator, you may be required to submit an application where the acceptance of your proposal will be subject to the terms and conditions to be imposed at the time of switching or replacement.

---

This brochure merely provides general information only and is not a contract of Family Takaful. You are advised to refer to the Benefit Illustration, Product Disclosure Sheet and sample Certificate for detailed features and benefits of the plan before participating in the plan.

**i-Great Evo** is a Shariah-compliant product.

If there is a discrepancy between the English and Malay versions of this brochure, the English version shall prevail.

# Pelan Perlindungan Evolusi

## untuk Perkembangan Keperluan Anda

Adzan,  
25 tahun.  
Dia memulakan  
kerjayanya sebagai  
seorang Akauntan.

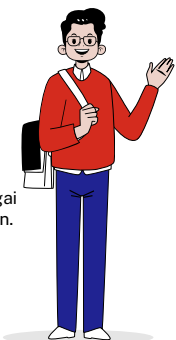

### EVO FASA 1

Dia menyertai **i-Great Evo** dengan pilihan rider perubatan, kemalangan dan pengecualian caruman.



01

Dia kemudiannya mendirikan rumah tangga pada umur 30 tahun dan membeli sebuah rumah dan kereta baharu.

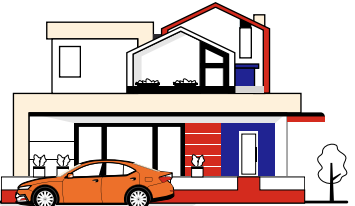
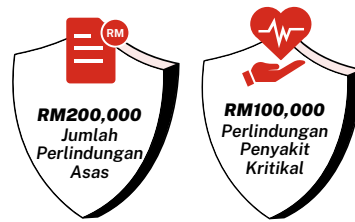

02

### EVO FASA 2

Sebagai seorang suami yang bertanggungjawab, dia menyertai **i-Great Evo** untuk isterinya (Orang Yang Dilindungi). Dia juga menaiktaraf Sijil **i-Great Evo**-nya dengan meningkatkan Jumlah Perlindungan untuk dirinya menjadi RM200,000 dan menambah perlindungan Penyakit Kritikal sebanyak RM100,000. Dia juga melakukan e-penamaan untuk memastikan kelangsungan hidup keluarganya terjamin.



**RM100,000** Perlindungan  
Penyakit Kritikal



**RM100** Manfaat  
Penghospitalan



Perubatan R&B200



Pengecualian  
Caruman

03

**Jumlah  
Perlindungan  
sebanyak  
RM200,000**

Anak perempuannya dimasukkan ke hospital selama 10 hari akibat Penyakit Kawasaki.



Adzan berhasrat untuk menjadi seorang yang bebas dari segi kewangan. Dia menilai perlindungan Takafulnya dan meningkatkan lagi Jumlah Perlindungan kepada RM300,000. Dia juga menambah perlindungan awal Penyakit Kritikal sebanyak RM100,000, menambahbaik manfaat perubatannya dan menamatkan rider kemalangan.



**RM300,000**

04

Ketika Adzan berusia 35, kerjayanya berkembang dan Adzan dinaikkan pangkat sebagai Pengurus.



Adzan dan keluarganya terus hidup dengan aman kerana **i-Great Evo** melindungi keluarganya dengan baik seiring perkembangan keperluan mereka.

06

Adzan berasa lega, kerana anaknya dilindungi daripada Penyakit Kritikal kanak-kanak dan segala perbelanjaan ditanggung beres hanya dengan menunjukkan kad perubatan elektronik di telefon pintarnya.

05



### EVO FASA 3

Adzan juga menyertai **i-Great Evo** untuk 2 orang anaknya dengan pilihan rider perubatan, penghospitalan dan penyakit kritikal.

\* Infografik di atas adalah untuk tujuan ilustrasi sahaja, manakala rider merupakan pilihan. Tertakluk pada terma dan syarat.

# Bagaimanakah Ia Berfungsi?

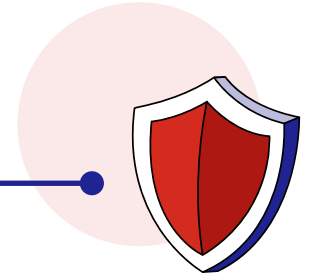

	EVO Fasa 1	EVO Fasa 2		EVO Fasa 3			
<b>Orang Yang Dilindungi</b>	Adzan	Adzan	Isteri	Adzan	Isteri	Anak Perempuan	Anak Lelaki
<b>Umur Hari Lahir Berikutnya</b>	25 tahun	30 tahun	25 tahun	35 tahun	30 tahun	4 tahun	1 tahun
<b>Umur Matang Hari Lahir Berikutnya</b>	80 tahun	80 tahun		80 tahun		25 tahun	
<b>Jumlah Perlindungan Asas (Manfaat Kematian/HUPK)</b>	RM100,000	RM200,000	RM100,000	RM300,000	RM100,000	RM50,000	RM50,000
<b>Manfaat Ihsan</b>	RM2,000	RM2,000	RM2,000	RM2,000	RM2,000	RM2,000	RM2,000
<b>i-Medi Rider/ i-Medi ExPlus Rider (T MX)</b>	Bilik & Penginapan 150	Bilik & Penginapan 200	Bilik & Penginapan 150	Bilik & Penginapan 250 + T MX	Bilik & Penginapan 200	Bilik & Penginapan 150	Bilik & Penginapan 150
<b>i-Lifetime Critical Illness Benefit Term Rider/ i-Early Lifetime Critical Illness Benefit Term Rider (T ELCI)</b>	N/A	RM100,000	RM100,000	RM100,000 + RM100,000 T ELCI	RM100,000	RM50,000	RM50,000
<b>i-Comprehensive Accident Benefits Xtra Term Rider</b>	RM15,000	RM15,000	N/A	N/A	N/A	N/A	N/A
<b>i-Hospitalisation Benefits Term Rider</b>	N/A	RM100	RM100	RM100	RM100	RM50	RM50
<b>i-Provider Plus Term Rider</b>	Ya	Ya		Ya			
<b>i-Contributor Benefit Plus Term Rider</b>	N/A	N/A	Ya	N/A	Ya	Ya	Ya
<b>Caruman Bulanan*</b>	RM215	RM352	RM261	RM532	RM261	RM291	RM302

\* Caruman adalah berdasarkan kadar bukan perokok dan kadar kelas pekerjaan 1. Rider-rider pilihan yang dinyatakan di atas adalah rider dengan pembayaran caruman. Infografik di atas adalah untuk tujuan ilustrasi sahaja. Tertakluk pada terma dan syarat.

# Tanya Perunding Takaful Anda

## Sebelum Menyertai Pelan ini



Perunding  
Takaful

Apakah jenis perlindungan yang saya perlukan?

01

02

Berapakah jumlah perlindungan yang saya perlukan?

Apakah manfaat/perkhidmatan yang diberikan oleh pelan ini selain daripada manfaat Kematian?

03

04

Adakah caruman saya meningkat seiring dengan umur saya?

Bolehkah saya tingkatkan pelan saya di masa hadapan?  
(Tambahan rider, penambahan caruman, naik taraf pakej)

05

06

Apakah yang tidak dilindungi di dalam pelan ini?

Apakah jenis dokumen/laporan yang saya perlu ada untuk menyertai pelan ini?  
(cth: laporan perubatan atau salinan Kad Pengenalan).  
Adakah caj yang dikenakan untuk mendapatkan laporan tersebut dibiayai oleh saya sendiri?

07

08

Berapa lamakah perlu saya tunggu sebelum perlindungan saya bermula?

Apakah kaedah bayaran yang paling berkesan supaya saya tidak lupa membayar caruman saya?

09

10

Bagaimana saya memastikan masa depan ahli keluarga dan yang tersayang terjamin?  
(e-penamaan)





# Manfaat dan Ciri-ciri

## Sepintas Lalu

Caruman bermula dari RM50 sebulan

Bilik dan penginapan dan Had Tahunan meningkat setiap 5 tahun dengan Rider Perubatan

61 Penyakit Kritikal Utama dari Kanak-kanak hingga Dewasa dalam satu rider pilihan

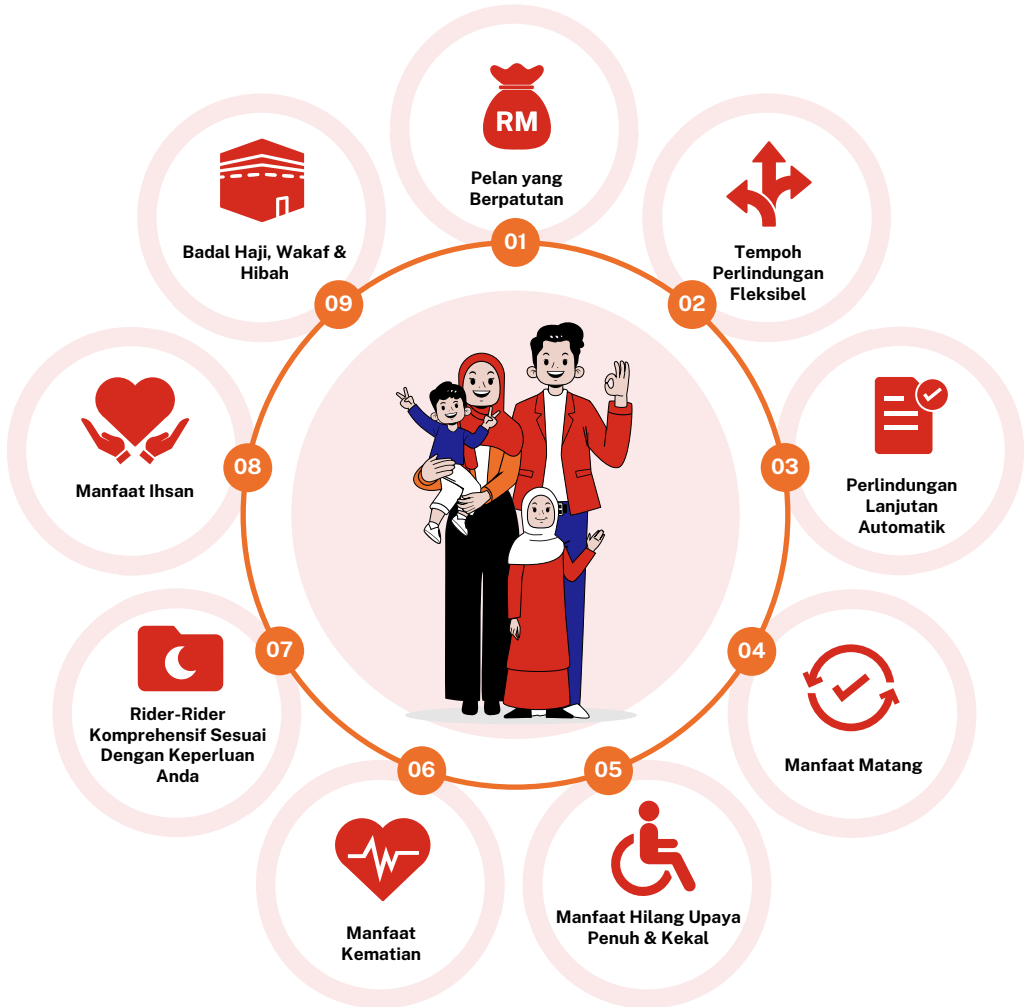

Tertakluk pada terma dan syarat.

# Manfaat dan Ciri-ciri



## Pelan yang Berpatutan

Dapatkan perlindungan penting dengan Jumlah Perlindungan bermula daripada RM15,000 tertakluk pada caruman bulanan serendah RM50.



## Tempoh Perlindungan Fleksibel

Kelongsoran untuk memilih tempoh perlindungan yang akan matang pada umur 25 atau 80 tahun hari lahir berikutnya bagi Orang Yang Dilindungi Kanak-Kanak. Bagi Orang Yang Dilindungi Dewasa, tempoh perlindungan adalah sehingga umur 80 tahun hari lahir berikutnya.



## Perlindungan Lanjutan Automatik

Nikmati perlindungan berterusan dengan Perlindungan Lanjutan Automatik selepas matang pada umur 25 atau 80 tahun hari lahir berikutnya.

Bagi Orang Yang Dilindungi Kanak-Kanak yang memilih untuk matang pada umur 25 tahun hari lahir berikutnya, perlindungan akan dilanjutkan secara automatik ke umur 80 tahun hari lahir berikutnya dan seterusnya 100 tahun hari lahir berikutnya. Bagi Orang yang Dilindungi Kanak-Kanak atau Dewasa yang memilih untuk matang pada umur 80 tahun hari lahir berikutnya, anda akan menikmati perlindungan lanjutan sehingga umur 100 tahun hari lahir berikutnya.

Tambahan caruman akan diperlukan sepanjang lanjutan tempoh perlindungan.



## Manfaat Matang

Apabila pelan anda matang, anda akan menerima sebarang baki jumlah di dalam Akaun Individu Peserta jika ada, dibayar sekali gus.



## Manfaat Hilang Upaya Penuh & Kekal dan Kematian

Sekiranya berlaku Hilang Upaya Penuh & Kekal sebelum tempoh ulang tahun Sijil sebelum umur yang dicapai 70 tahun hari lahir berikutnya atau berlaku kematian sebelum Sijil matang, berikut akan dibayar:

- Jumlah Perlindungan Asas<sup>2</sup>; dan
- Sebarang baki jumlah dalam Akaun Individu Peserta

### Lien Kanak-Kanak

Sekiranya berlaku Hilang Upaya Penuh & Kekal atau Kematian sebelum ulang tahun Sijil sebelum Orang Yang Dilindungi mencapai umur 5 tahun hari lahir berikutnya, peratusan Jumlah Perlindungan Asas akan dibayar seperti berikut:

Umur Hari Lahir Berikutnya	Jumlah Perlindungan Asas Selepas Lien
1	20% daripada Jumlah Perlindungan Asas
2	40% daripada Jumlah Perlindungan Asas
3	60% daripada Jumlah Perlindungan Asas
4	80% daripada Jumlah Perlindungan Asas

Nota: Perlindungan penuh akan diberikan dari umur 5 tahun hari lahir berikutnya.



### Rider-rider

Sesuaikan pelan Takaful anda dengan perlindungan yang komprehensif melalui 12 rider-rider pilihan ini:

#### Perubatan & Penghospitalan

- i-Medi Rider
- i-Medi ExPlus Rider
- i-Medi Step Up Rider
- i-Medi ExPlus Step Up Rider
- i-Hospitalisation Benefits Term Rider

#### Penyakit Kritikal

- i-Lifetime Critical Illness Benefit Term Rider
- i-Early Lifetime Critical Illness Benefit Term Rider

Nota: Sila rujuk brosur rider berkenaan untuk maklumat lanjut mengenai rider-rider di atas.

#### Perlindungan Kemalangan

- i-Comprehensive Accident Benefits Xtra Term Rider

#### Pengecualian Caruman

- i-Provider Plus Term Rider (PP) - bagi Orang Yang Dilindungi
- i-Contributor Plus Term Rider (CBP) - bagi Pencarum

#### Bantuan Caruman

- i-Provider Assist Term Rider (PAT) - untuk Orang yang Dilindungi
- i-Contributor Assist Term Rider (CAT) - untuk Pencarum

Nota:

- Rider i-Medi dan i-Medi Step Up tidak boleh dilampirkan bersama dalam Sijil yang sama. Anda hanya boleh memilih untuk melampirkan salah satu daripada rider-rider perubatan ini.
- Rider i-Medi ExPlus hanya dapat dilampirkan pada rider i-Medi dan rider i-Medi ExPlus Step Up hanya dapat dilampirkan pada rider i-Medi Step Up.
- Sila rujuk brosur rider-rider berikut untuk maklumat lebih terperinci mengenai rider-rider Perubatan dan / atau Penyakit Kritikal.
- PP dan PAT atau CBP dan CAT tidak boleh dilampirkan bersama dalam Sijil yang sama.
- PAT dan / atau CAT hanya boleh dilampirkan apabila rider i-Medi Step Up dilampirkan.
- Semua rider-rider pilihan yang dinyatakan di atas adalah rider pembayaran caruman.
- Sila rujuk laman web bagi definisi penuh rider-rider di atas.



### Manfaat Ihsan

Waris anda akan menerima sejumlah RM2,000 setiap Sijil daripada Dana Tabarru' sekiranya anda meninggal dunia akibat sebarang sebab.



### Badal Haji, Waqf & Hibah

#### Khidmat Badal Haji (Upah Haji)

Sekiranya anda meninggal dunia, kami akan memastikan kewajipan Haji anda akan ditunaikan oleh badan atau organisasi berkaitan. Khidmat ini adalah pilihan tambahan dan anda harus mengisi Borang Perkhidmatan Badal Haji untuk memilih perkhidmatan ini.

Terhad kepada orang Islam sahaja dan jumlah manfaat yang dibayar mestilah mencukupi untuk pemotongan bagi perkhidmatan ini.

#### Khidmat Wakaf

Sekiranya anda meninggal dunia, jumlah daripada Manfaat Kematian yang telah dipersetujui oleh anda akan disalurkan kepada badan wakaf yang dilantik oleh kami untuk perkhidmatan ini. Khidmat ini adalah pilihan tambahan dan anda harus mengisi Borang Perkhidmatan Wakaf.

#### Hibah (Hadiah) untuk yang Tersayang atau untuk Amal

Buat persediaan untuk waris dan/atau organisasi amal yang anda pilih apabila anda mencarum ke i-Great Evo. Isikan borang penama untuk waris anda dan borang serah hak untuk badan kebajikan yang anda pilih. Buat persediaan serentak untuk KEDUA-DUANYA, hanya dengan Great Eastern Takaful. Anda boleh mengemaskini penama pada bila-bila masa melalui portal dalam talian i-Get In Touch.

Tertakluk kepada terma dan syarat.

1. Akaun Individu Peserta merujuk kepada akaun individu yang mana caruman dan lebih penderaitan (jika ada) dan/atau keuntungan pelaburan (jika ada) yang terhasil akan diperuntukkan.
2. Jumlah Perlindungan Asas dibayar daripada Dana Tabarru'. Dana Tabarru' merujuk kepada kumpulan dana yang diwujudkan bagi tujuan perpaduan dan kerjasama antara Peserta yang digunakan untuk membantu semua Peserta seandainya berlaku perkara yang tidak diingini.

# Dapatkan Ganjaran dengan Lebih Pengunderaitan dan Keuntungan Pelaburan

Dengan **i-Great Evo**, sebarang lebih pengunderaitan daripada Dana Tabarru' setelah melakukan penyalaraan yang sesuai untuk tujuan kecemasan, akan dikongsi antara semua Peserta dan kami dengan nisbah 50:50. Bahagian anda daripada lebih tersebut akan dikreditkan ke dalam Akaun Individu Peserta anda.

Keuntungan pelaburan (jika ada) daripada Tabarru' akan dikongsi di antara Peserta dan kami dengan nisbah 50:50. Sebarang keuntungan pelaburan daripada Akaun Individu Peserta akan dikongsi di antara Peserta dan kami dengan nisbah 75:25. Bahagian anda daripada pelaburan tersebut akan dikreditkan ke dalam Akaun Individu Peserta. Sebarang kerugian daripada Dana Tabarru' akan dibawa ke hadapan dan akan diambil kira sebelum dimasukkan dalam pengiraan lebih pengunderaitan atau defisit pada tahun seterusnya dan sebarang kerugian daripada Akaun Individu Peserta akan ditunjukkan di dalam akaun tersebut.

Nota: Lebih pengunderaitan dan keuntungan pelaburan akan dikira secara tahunan.

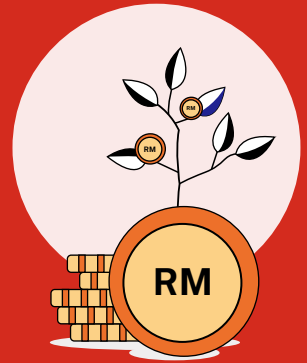

## Nikmati Pelepasan Cukai

Anda layak menerima pelepasan cukai perseorangan apabila anda menyertai Pelan **i-Great Evo**. Bagi individu selain daripada kategori penjawat awam berpencen, pelepasan cukai untuk Takaful Keluarga adalah terhad kepada RM3,000 manakala individu dalam kategori penjawat awam berpencen layak mendapat pelepasan cukai terhad sebanyak RM7,000.

Pelepasan cukai bagi Takaful Pendidikan atau Takaful Perubatan pula adalah sebanyak RM3,000.

Nota: Pelepasan Cukai tertakluk kepada Akta Cukai Pendapatan Malaysia 1967 dan keputusan muktamad Lembaga Hasil Dalam Negeri.

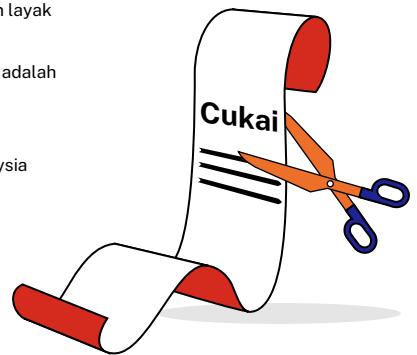

# Soalan Lazim

Q

Berapakah umur penyertaan minimum dan maksimum?

A

Umur penyertaan minimum dan maksimum adalah seperti berikut:

		Minimum	Maksimum	Umur matang/luput
		Umur penyertaan		
Orang yang Dilindungi	Kanak-kanak	14 hari umur dicapai	15 tahun hari lahir berikutnya	25 atau 80 tahun hari lahir berikutnya
	Dewasa	16 tahun hari lahir berikutnya	70 tahun hari lahir berikutnya	80 tahun hari lahir berikutnya
Peserta		19 tahun hari lahir berikutnya	NIL	NIL

Q

Berapakah caruman yang perlu saya bayar?

A

Amaun caruman bergantung kepada Jumlah Perlindungan Asas yang anda pilih dan rider-rider yang dilampirkan (jika ada), umur, jantina dan status merokok. Sila rujuk pada Risalah Pemberitahuan Produk untuk mengetahui anggaran amaun caruman.

Q

Bagaimanakah saya boleh membuat caruman?

A

Anda boleh membuat caruman melalui GIRO/Autodebit, Kebenaran Debit Terus, Arahan Bank atau kad kredit secara tahunan, separuh tahunan, suku tahunan atau bulanan. Cek dan tunai hanya dibenarkan bagi caruman tahunan sahaja.

Q

Bolehkah saya mengubah Jumlah Perlindungan Asas pelan ini?

A

Anda boleh meningkatkan atau mengurangkan Jumlah Perlindungan Asas pada bila-bila masa, tertakluk kepada had yang dibenarkan. Perubahan Jumlah Perlindungan Asas akan berkuat kuasa dari tarikh caruman yang perlu dibayar berikutnya. Peningkatan Jumlah Perlindungan Asas mungkin memerlukan pengunderaitan dan notis sekurang-kurangnya 30 hari kepada kami.

**Q****Apakah yuran dan caj yang dikenakan?****A****Caj Pendahuluan (untuk i-Great Evo sahaja)**

Caj Pendahuluan adalah amaun yang ditolak terdahulu dari Akaun Individu Peserta (sebagai peraturan Caruman ditolak Cukai Perkhidmatan dan / atau cukai-cukai lain, jika ada), yang terdiri daripada:

- Kos pengedaran langsung termasuk komisen ejen, dan
- Perbelanjaan pengurusan bagi menguruskan sijil anda, termasuk Duti Setem sebanyak RM10.

Tahun Caruman	Tempoh Sijil											
	10	11	12	13	14	15	16	17	18	19	≥20	
1	54%	57%	59%	61%	64%	66%	69%	71%	74%	76%	78%	
2	36%	38%	39%	41%	43%	45%	47%	49%	51%	53%	54%	
3	27%	28%	29%	30%	31%	34%	34%	35%	36%	37%	38%	
4	22%	23%	24%	25%	26%	27%	29%	30%	31%	32%	33%	
5	17%	17%	18%	18%	19%	19%	20%	20%	21%	22%	22%	
6	17%	17%	18%	18%	19%	19%	20%	20%	21%	22%	22%	
7	11%	11%	11%	11%	11%	11%	11%	11%	11%	11%	11%	
8	11%	11%	11%	11%	11%	11%	11%	11%	11%	11%	11%	
9	11%	11%	11%	11%	11%	11%	11%	11%	11%	11%	11%	
10	10%	10%	10%	10%	10%	10%	10%	10%	10%	10%	10%	
11		10%	10%	10%	10%	10%	10%	10%	10%	10%	10%	
12			10%	10%	10%	10%	10%	10%	10%	10%	10%	
13				10%	10%	10%	10%	10%	10%	10%	10%	
14					10%	10%	10%	10%	10%	10%	10%	
15						10%	10%	10%	10%	10%	10%	
16							10%	10%	10%	10%	10%	
17								10%	10%	10%	10%	
18									10%	10%	10%	
19										10%	10%	
≥20											0%	

**Tabarru'**

Tabarru' akan ditolak secara pada setiap awal bulan Sijil daripada Akaun Individu Peserta dan ia berbeza mengikut umur yang dicapai, jantina dan status merokok Orang Yang Dilindungi.

Note: Yuran dan caj di atas adalah tertakluk kepada semakan semula pada ulang tahun Sijil oleh kami dengan memberikan anda notis bertulis sekurang-kurangnya 3 bulan. Untuk maklumat lanjut mengenai yuran dan caj, sila rujuk kepada Risalah Pemberitahuan Produk, Ilustrasi Manfaat dan Sijil yang dikeluarkan oleh kami.

Q

**Apakah pengecualian yang terdapat di dalam i-Great Evo?**

A

**Pengecualian untuk Manfaat Kematian:**

Tiada manfaat kematian akan dibayar bagi kematian akibat bunuh diri, ketika waras atau tidak waras pada tahun pertama Sijil.

**Pengecualian untuk Manfaat Hilang Upaya Penuh & Kekal:**

Sebarang pembayaran manfaat di bawah Sijil ini tidak akan dibayar jika Hilang Upaya Penuh dan Kekal Orang Yang Dilindungi:

- a. Wujud sebelum atau pada tarikh berkuat kuasa atau tarikh berkuat kuasa semula, yang mana terkemudian;
- b. Disebabkan kecederaan badan yang dilakukan sendiri secara langsung atau tidak, ketika waras atau tidak waras;
- c. Disebabkan kecederaan badan yang dialami akibat payung terjun, terjun udara, atau daripada penglibatan dalam pesawat udara selain daripada anak kapal atau sebagai penumpang yang membayar tambang dalam syarikat penerbangan komersial berlesen yang beroperasi pada laluan berjadual yang biasa;
- d. Akibat Orang Yang Dilindungi melakukan, mencuba atau membangkitkan keganasan atau feloni atau sebarang pelanggaran undang-undang oleh Orang Yang Dilindungi; atau
- e. Akibat daripada peperangan, sama ada diisytiharkan atau tidak.

Nota: Pengecualian dan had manfaat yang dinyatakan di atas adalah tidak menyeluruh. Maklumat penuh dinyatakan dalam Sijil yang dikeluarkan oleh kami.

---



# Notis Penting

1. i-Great Evo adalah Pelan Takaful Keluarga Bertempos dengan caruman berkala yang memberikan Jumlah Perlindungan Asas apabila berlaku Kematian dan Hilang Upaya Penuh & Kekal ke atas Orang Yang Dilindungi serta Manfaat Ihsan sebanyak RM2,000 yang dibayar untuk kematian ke atas Orang Yang Dilindungi. Ia matang pada umur 25 atau 80 tahun hari lahir berikutnya.
2. Caruman dibayar sehingga tempoh perlindungan tamat atau kematian atau Hilang Upaya Penuh & Kekal, mana yang terdahulu. Caruman hendaklah dibayar secara berkala bagi memastikan Akaun Individu Peserta anda cukup untuk menampung perlindungan anda pada setiap masa. Caruman baharu akan dikenakan selepas pengaktifan Perlindungan Lanjutan Automatik.
3. Anda boleh berhenti membayar caruman dan masih menikmati perlindungan selagi terdapat jumlah yang mencukupi di dalam Akaun Individu Peserta untuk membayar Tabarru', jika berkenaan. Namun terdapat kemungkinan Sijil menjadi luput apabila caj yang dikenakan, termasuk Tabarru', melebihi jumlah amaun yang ada di dalam Akaun Individu Peserta.
4. Anda seharusnya yakin bahawa pelan ini akan memenuhi keperluan anda dengan sebaiknya dan caruman yang dibayar di bawah Sijil ini adalah jumlah yang anda mampu bayar.
5. "Tempoh Rujukan Percuma" selama 15 hari daripada tarikh anda menerima Sijil diberikan kepada anda untuk meneliti kesesuaian pelan. Jika Sijil ini dikembalikan kepada kami dalam tempoh ini, kami akan mengembalikan suatu amaun yang bersamaan dengan jumlah caruman yang dibayar ditolak dengan belanja perubatan (jika ada).
6. Anda boleh menerima baki jumlah di dalam Akaun Individu Peserta (jika ada) apabila pelan ditamatkan atau telah matang, yang mungkin akan berkurang daripada jumlah caruman yang diperuntukkan ke dalam Akaun Individu Peserta. Tiada manfaat akan dibayar daripada Dana Tabarru'.
7. Jumlah di dalam Akaun Individu Peserta adalah berdasarkan prestasi sebenar dana dan tidak dijamin. Bergantung kepada prestasi dana, Nilai Akaun Individu Peserta mungkin berkurang dan Sijil berpotensi menjadi luput. Risiko pelaburan di bawah pelan ini akan ditanggung oleh anda dan jumlah Akaun Individu Peserta mungkin berkurangan daripada jumlah caruman yang dicarum ke dalam dana.
8. Menyertai sebuah pelan Takaful Keluarga adalah satu komitmen kewangan jangka panjang. Sekiranya anda tidak membayar caruman anda di dalam tempoh tenggang selama 30 hari, Sijil anda akan luput. Nilai tunai terkumpul yang anda mungkin perolehi sekiranya anda menamatkan Sijil sebelum tempoh matang akan berjumlah jauh lebih rendah daripada jumlah caruman yang telah anda bayar.
9. Jika Sijil anda beralih daripada satu Pengendali Takaful kepada yang lain atau anda mengganti Sijil semasa anda dengan Sijil lain dengan Pengendali Takaful yang sama, anda mungkin perlu menghantar permohonan yang mana penerimaan cadangan anda adalah tertakluk pada terma dan syarat yang ditetapkan pada masa penukaran atau penggantian.

---

Risalah ini adalah untuk maklumat am sahaja dan bukanlah satu kontrak Takaful Keluarga. Anda dinasihatkan untuk merujuk Ilustrasi Manfaat, Risalah Pemberitahuan Produk dan contoh Sijil bagi mendapatkan maklumat terperinci berkenaan ciri penting dan manfaat pelan sebelum menyertai pelan ini.

**i-Great Evo** merupakan produk yang patuh Syariah.

Jika terdapat percanggahan di antara versi Bahasa Inggeris dan Bahasa Malaysia untuk risalah ini, versi Bahasa Inggeris akan diguna pakai.

### **About Great Eastern Takaful Berhad**

Great Eastern Takaful Berhad is a Takaful Operator providing coverage for Family Takaful and medical & health takaful plans. The Takaful Operator was established in December 2010 and is registered under the Islamic Financial Services Act 2013 and regulated by Bank Negara Malaysia. It is backed by 2 major institutions in Malaysia, Great Eastern Group, which is the largest and oldest insurance group in Malaysia with over 100 years of experience and Koperasi Angkatan Tentera Malaysia Berhad, one of the largest co-operative societies in Malaysia with more than 140,000 members.

### **Mengenai Great Eastern Takaful Berhad**

Great Eastern Takaful Berhad merupakan Pengendali Takaful yang menyediakan perlindungan bagi pelan Takaful Keluarga dan pelan perubatan & kesihatan. Pengendali Takaful ini telah ditubuhkan pada Disember 2010 dan didaftarkan di bawah Akta Perkhidmatan Kewangan Islam 2013 dan dikawal selia oleh Bank Negara Malaysia. Ianya disokong oleh 2 institusi utama di Malaysia, Kumpulan Great Eastern, yang merupakan kumpulan insurans terbesar dan tertua di Malaysia dengan pengalaman melebihi 100 tahun, dan Koperasi Angkatan Tentera Malaysia Berhad, salah satu syarikat koperasi yang terbesar di Malaysia dan mempunyai lebih daripada 140,000 ahli.

## **Mencapai Kejayaan**

**Great Eastern Takaful Berhad.** 201001032332 (916257-H)

Menara Great Eastern

Level 3, 303 Jalan Ampang

50450, Kuala Lumpur

 General line: +603 4259 8338

 Fax: +603 4259 8808

 Email: [i-greatcare@greateasterntakaful.com](mailto:i-greatcare@greateasterntakaful.com)

 Website: [www.greateasterntakaful.com](http://www.greateasterntakaful.com)

    [greateasterntakaful](https://www.greateasterntakaful.com)

V02/052024