



i-Great Infiniti

Everlasting benefit for
generations to come



Great Eastern Takaful Berhad is a member of PIDM.

The benefit(s) payable under eligible certificate/product is (are) protected by Perbadanan Insurans Deposit Malaysia (PIDM) up to limits. PROTECTION BY PIDM ON BENEFITS PAYABLE FROM THE UNIT PORTION OF THIS CERTIFICATE/PRODUCT IS SUBJECT TO LIMITATIONS. Please refer to PIDM's Takaful and Insurance Benefits Protection System (TIPS) Brochure or contact Great Eastern Takaful Berhad or PIDM (visit www.pidm.gov.my).

Azlan, a 40-year-old father is planning for education saving and protection for his child, Rayyan, 5 years old and participated in



Annualised Contribution

RM18,000

10-year pay option with coverage term up to Age 100. Monthly contribution is RM1,500.

After 10 years, Azlan completed the payment of contribution for Rayyan's certificate.

Monthly Cash Payment benefit takes effect after the end of 10th certificate year.



Monthly Cash Payment

$= (20\% * RM18,000) / 12$
 $= RM300$

reinvested monthly in PRA for 4 years

Based on vesting clause, Rayyan will become the Participant for the certificate.

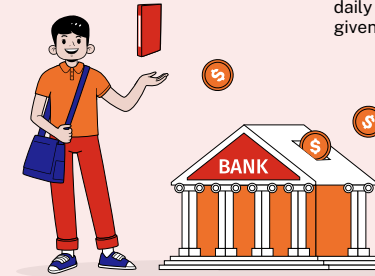

Rayyan successfully enrolled in university. He changed the option for the Monthly Cash Payment to be credited to his bank account. This is to be used as top-up for his daily expense, on top of the allowance given by his father, Azlan.

RM300

monthly credited into Rayyan's bank account for 6 years.

Rayyan
Age Next Birthday (ANB) 5, Male, Non-Smoker (MNS)

ANB 15, MNS, Secondary school student

ANB 19, University student

With a legacy left by his father - Azlan, Rayyan is comforted knowing that he is growing savings using constant stream of cash payment, as well as to be able to leave his family with adequate fund to continue their life after his passing.



RM300

reinvested monthly into PRA

Rayyan gets married and starts his family not long after and he named his wife as the nominee to receive the Takaful benefits in case any unfortunate event happens to him.

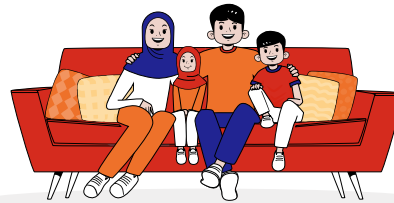

He changed the Monthly Cash Payment option to reinvestment option to accumulate the monthly cash payment in PRA for his future use as he now has his own source of income.

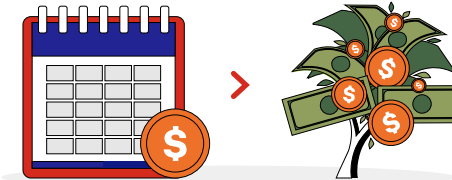

ANB 25, Executive

Rayyan has graduated and started a new job as Executive.



On the 47th certificate year, Rayyan dies due to a car accident in Malaysia.



His wife will receive the benefit of RM574,759* + PRA value (if any) as Hibah and will be able to use that money for financial assistance to her family such as education fund for the children.

* Amount inclusive of Additional Accidental Death Benefit



Total Contribution paid = RM180,000

Total Cash Payment Received = RM300 x 12 x 37
RM133,200

Death Benefit:
Max [(105% of Total Contribution Paid) less Total Cash Payment Received, Universal Takaful Account (UTA) Value] + PRA Value (if any)
= Max [RM56,073, RM518,686] + PRA Value
= RM518,686 + PRA Value

Additional Accidental Death Benefit:
Total Payout = Max [(105% of Total Contribution Paid) less Total Cash Payment Received, 0]
Total payout upon accidental death
= Max (RM56,073, 0) x 1
= RM56,073

Total Benefit Payable:
RM574,759 + PRA Value (if any)

How It Works?



Participant's Name:

Azlan

Participant's Age:

40

Person Covered's Name:

Rayan

Person Covered's Age:

5

Smoking Status:

Non-smoker

Monthly Contribution:

RM1,500

Contribution Payment Term:

10 years

Maturity Age:

100

Prevailing Sum Covered:

**105% x Total Contribution Paid,
less Total Cash Payment Received**

Death/TPD Benefit:

**Higher of:
i. Prevailing Sum Covered; or
ii. UTA Value;
PLUS PRA Value (if any).**

Total Payout Upon Accidental Death On 47th Certificate Year

**Death Benefit: Max (Prevailing Sum Covered , UTA Value) + PRA Value (if any)
= Max [RM 56,073, RM 518,686] + PRA Value (if any)
= RM518,686 + PRA Value (if any)**

**Additional Accidental Death Benefit: Total Payout = Max [(105% of Total
Contribution Paid)
less Total Cash Payment Received,0]
= Max (56,073 , 0)
= RM56,073**

**Total payout upon accidental death = RM518,686 + PRA Value + RM56,073
= RM574,759 + PRA Value (if any)**

Other benefit:

Monthly Cash Payment of RM300

Maturity Benefit

The above infographic is for illustration purposes only and is not indicative or construed as likely returns. The return from cash value is assumed based on the high scenario of 5%. Terms & conditions apply.

Benefits and Features

at a Glance

Perpetual monthly cash payment up to age 100 next birthday

Additional accidental death coverage

No Medical Underwriting



Terms and conditions apply.

Ask Your Takaful Advisor

Before You Participate in This Plan



Takaful
Advisor

What type of coverage do I need?

01

02

How much coverage would I need?

What are the benefits/services offered in this plan besides Death coverage?

03

04

Will the contribution increase as I get older?

Can I upgrade my plan in the future?
(Add more riders, top-up, upgrade package)

05

06

What is not covered in this plan?

What are the documents/reports I need to have to apply for this plan?
(e.g. Medical report or a copy of IC). Do I bear the cost for these documents/reports?

07

08

How long do I have to wait before my coverage starts?

Can I afford the contribution?

09

10

What is the best method of payment
so that I don't forget to pay my contribution?



Benefits and Features



Death/Total & Permanent Disability (TPD) Benefit

Upon Death or TPD of the Person Covered, the following will be payable*:

- The higher of the following Prevailing Sum Covered OR Universal Takaful Account (UTA)¹ Value; AND
- Participant's Reinvestment Account (PRA)² Value (if any).

Certificate Year	Prevailing Sum Covered = (% of Total Contribution Paid) less total Cash Payment received	
	Accidental Causes	Non-Accidental Causes
1 st – 2 nd	105%	Refund of Contribution paid, which includes: i. Wakalah Fee (including intermediary and leader's commission and bonuses) ii. Tabarru' ³ charges, less distributed Underwriting Surplus and Surplus, if any.
3 rd and thereafter	105%	

* Death benefit is payable prior to the Certificate Anniversary on which the Person Covered attains the age of 100 years next birthday, while TPD benefit is payable prior to the Certificate Anniversary on which the Person Covered attains the age of 70 years next birthday.

* The Sum at Risk⁴ of this benefit is payable from Tabarru' Fund⁵ 1 and is guaranteed.



Additional Accidental Death Benefit

Upon death of the Person Covered due to Accidental causes prior to the Certificate Anniversary on which the Person Covered attains the age of 70 years next birthday, an additional amount of death benefit shall be payable on top of the Death Benefit.

The following shall be payable, if an accident happens:

Accidental Death Benefit	Additional Accidental Death Benefit (% of Total Payout*)
Death due to Accident in Malaysia	100%
Death due to Accident (Public Conveyance) in Malaysia: i. while traveling as a passenger in a Public Conveyance; or ii. while riding as a passenger in an elevator or electric lift; or iii. in consequence of the burning of any theatre or cinema, hotel or other public building in which the Person Covered shall be present at the time of commencement of the fire.	200%
Death due to Accident outside of Malaysia	300%

* Total Payout = Maximum of (105% of Total Contribution paid less Total Cash Payment received, 0)

* This benefit is payable from Tabarru' Fund 1 and is guaranteed.



Monthly Cash Payment

After the end of your contribution payment term or the end of the 10th Certificate Year, whichever is earlier, a percentage (%) of annualised contribution will be spread evenly for twelve months and payable in monthly basis until death, TPD, surrender or maturity of the certificate; whichever occurs first, provided contribution is paid on time (within the grace period) and up to date.

This benefit is payable from UTA, whereby any shortfall will be payable from Tabarru' Fund 2.

Contribution Payment Term	% of Annualised Contribution	Cash Payment Payout Start Year
5 years	10%	6 th Certificate Year
10 years	20%	11 th Certificate Year
20 years	35%	



Maturity Benefit

When your plan reaches maturity, provided all regular contributions due are paid up to date, you will receive a lump sum amount equal to the higher of:

- i. 105% of Total Contribution paid less Total Cash Payment received; or
- ii. UTA Value; and PRA Value (if any).

Note: If regular contribution is not paid up to date, only cash value in UTA, AND any account value from PRA will be payable.



Flexible Contribution Term

Flexibility of choosing contribution payment term between 5,10, or 20 years based on your affordability with coverage up to age 100.



No Lapse Facility

Certificate will not lapse and remain in force even if UTA value is insufficient to deduct the fees and charges, provided all Contribution due are paid on time (within the grace period) and paid up to date.



No Medical Underwriting

Get this protection plan without having to go through the hassle of medical underwriting.



Badal Hajj, Waqf & Hibah
Badal Hajj (Hajj by Proxy)

In the event of your passing, we will ensure that your Hajj obligation is fulfilled by an able body or an organisation. This is an optional service and you will need to fill in the Hajj by Proxy Service Form.

Applicable to Muslims only and the amount of benefit received upon death must be sufficient to deduct the service.

Waqf (Endowment) Service

In the event of your passing, an amount as previously agreed by you from the Death Benefit, if applicable, will be channelled to a waqf body appointed by Great Eastern Takaful for this purpose. This is an optional service and you will need to fill in the Waqf Services Form.

Hibah (Gift) for Loved Ones or Charity

Provide for your beneficiaries and/or your chosen charitable organisation when you sign up for i-Great Infiti. Fill in the nomination form for your beneficiaries and the assignment form for your chosen charity. Provide for BOTH at the same time, only with Great Eastern Takaful.

Terms and conditions apply.

1. Universal Takaful Account or UTA refers to the account which the contribution and any surplus and/or profit arising shall be allocated.
2. Participant's Reinvestment Account or PRA refers to the account established for the reinvestment of the Cash Payment if Reinvestment option is selected.
3. Tabarru' means a portion of Contribution allocated into the Tabarru' Fund(s) as donation that You willingly relinquish in order to help and provide assistance to fellow Participants in need.
4. Sum At Risk means the excess of Prevailing Sum Covered over the UTA Value at the beginning of a certificate month plus any allocated contribution of the month, subject to a minimum of zero. Sum At Risk is payable from the Tabarru' Fund 1.
5. Tabarru' Fund(s) means pool of funds established for the purpose of solidarity and cooperation among the Participants in:
 - a. Tabarru' Fund 1 – for misfortune events (payment of claims);
 - b. Tabarru' Fund 2 – for events other than as specified in (a) above.

Rewards You with Underwriting Surplus, Surplus and Investment Profit

With **i-Great Infiniti**, underwriting surplus (if any) from the Tabarru' Fund 1 and surplus (if any) from the Tabarru' Fund 2 after a suitable amount is held back for contingency purposes will be shared among the Participants and the Takaful Operator in the ratio of 50:50. Your share of the surplus will be credited into your Universal Takaful Account.

The investment profit (if any) from the Tabarru' Fund 1 will be shared between the Participants and Takaful Operator in the ratio of 50:50.

Investment Profit from Tabarru' Fund 2 (if any) may be retained in the Tabarru' Fund 2, or be distributed to the Participants and the Takaful Operator upon Appointed Actuary's professional judgement in the proportion of 50% and 50% respectively. Any investment profit derived from Universal Takaful Account or Participant's Reinvestment Account will be credited back 100% into your Universal Takaful Account and Participant's Reinvestment Account respectively. Any losses from Tabarru' Fund(s) will be carried forward and accounted for before arriving at the underwriting surplus, surplus, or deficit in the following year and any losses from Universal Takaful Account or Participant's Reinvestment Account (if any) will be reflected in the account.

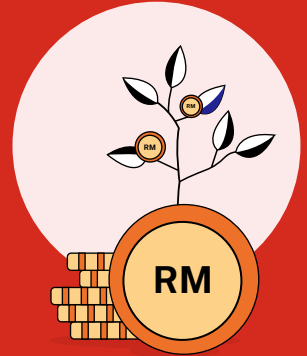

Note: The underwriting surplus, surplus, and investment profits are determined yearly and is not guaranteed.

Enjoy Tax Relief

You may be eligible for personal tax relief when you participate in **i-Great Infiniti**. For individuals outside the pensionable public servant category, maximum tax relief for Family Takaful is RM3,000 while individuals in the pensionable public servant category are entitled to a maximum of RM 7,000 tax relief.

Note: Tax benefits are subject to the Malaysian Income Tax Act 1967 and final decision of the Inland Revenue Board.



Frequently Asked Questions

Q What is the minimum and maximum age at entry?

A The minimum and maximum age at entry is as follows:

		Min	Max	Maturity Age Next Birthday
		Entry Age Next Birthday		
Person Covered	Child	14 days attained age	15 years	100 years
	Adult	16 years	60 years	
Participant		19 years	-	-

Q How much is the contribution?

A Contribution amount depends on the amount preferred by the customer with minimum and maximum contribution as follow:

Basic Annual Contribution	Contribution Payment Term (RM)		
	5-Pay 100	10-Pay 100	20-Pay 100
Minimum	9,000	6,000	4,200
Maximum	250,000		

Q How do I pay my contribution?

A You may arrange to pay your contribution by GIRO, DDA, Banker's Order or credit card on an annually, half-yearly, quarterly or monthly basis. Cheque is allowed for yearly, half-yearly and quarterly basis only.

Q Can I change the Contribution amount?

A Increase of the Contribution amount is not allowed. However, you may decrease the Contribution amount subject to the minimum allowable contribution. The revised Contribution amount will take effect from the next Contribution due date. Upon decrease Contribution amount, a proportionate UTA value of the reduced Contribution will be payable, benefit calculation will be based on the reduced Contribution and any indebtedness will be deducted from amount payable.

Q**What are the fees and charges?****A****Upfront Charge**

Upfront Charge which will be deducted upfront from UTA, consists of:

- the distribution expenses including intermediary's commission, and
- the management expenses for administration of your certificate, including Stamp Duty of RM10.

Contribution Year	5-pay	10-pay	20-pay
1	45%	65%	80%
2	45%	45%	80%
3	30%	30%	55%
4	15%	15%	50%
5	10%	15%	20%
6	0%	15%	20%
7	0%	15%	15%
8	0%	15%	15%
9	0%	15%	15%
10	0%	15%	15%
11 onwards	0%	0%	0%

Tabarru' 1 and 2

Tabarru' varies by attained age next birthday, gender of the Person Covered and Annualised Contribution amount. It is deducted monthly at the beginning of each certificate month from the UTA.

Note: The above fees and charges are subject to revision on Certificate anniversary by us providing you at least 3 months' written notice. For further information on the fees and charges, please refer to the Product Disclosure Sheet, Benefit Illustration and Certificates issued by us.

Q

What are the key exclusions under the Certificate?

A

Exclusions for Death Benefit:

No death benefit shall be payable during the first certificate year as a result of suicide, while sane or insane.

Exclusions for Accidental Death:

No Accidental Death benefit shall be payable upon injuries resulting in incurred losses, due to that of:

- i. resulting from suicide, attempted suicide or self-inflicted injuries, while sane or insane;
- ii. bodily infirmity, or mental or functional disorder, illness, infections, other than infections occurring simultaneously with and in consequence of an accidental cut or wound;
- iii. war or any act of war, declared or undeclared, criminal or activities, active duty in armed forces, direct participation in strike, riots and civil commotion or insurrection;
- iv. caused from the action of any armed forces, or from accident or violence arising by reason of the existence of a state of armed conflict.

Exclusions for Total & Permanent Disability Benefit:

No Total & Permanent Disability benefit shall be payable upon injuries resulting in incurred losses, due to that of, including the following, whether directly or indirectly:

- i. pre-existing condition
- ii. resulting from self-inflicted injuries, while sane or insane
- iii. caused by bodily injury sustained as a result of parachuting or skydiving, or engaging in aerial flights other than as a crew member or as a fare-paying passenger of a licensed commercial airline operating on a regular scheduled route.
- iv. resulted from the Person Covered committing, attempting or provoking an assault or a felony or from any violation of law by Person Covered;
- v. war, declared or undeclared.

Note: This list is non-exhaustive. Please refer to the certificate for the full list of limitations and exclusions under this plan.

Important Notice

1. i-Great Infiniti is a limited pay regular contribution Universal Family Takaful plan that provides coverage upon Death or Total & Permanent Disability (TPD) of the Person Covered. Additional Accidental Death Benefit will also be payable upon death of the Person Covered due to Accidental cause. It also provides Monthly Cash Payment benefit. This plan matures at age 100 years next birthday.
2. Age refers to age next birthday. Contributions are payable following the contribution payment term.
3. You may stop paying contributions and still enjoy protection as long as there are sufficient amount of money in the UTA to pay for the Tabarru', where applicable. However, there is a possibility of certificate lapsing when the required charges, including Tabarru', exceed the money available in UTA. Your no lapse facility will not take effect if the payment is not paid on time (within the grace period).
4. You should be convinced that this plan will best serve your needs and that the contributions payable under the Certificate are affordable to you.
5. A "Free-Look Period" of 15 days from the date you acknowledge your e-certificate through i-Get In Touch is given for you to review the suitability of the plan. If the Certificate is returned to the Takaful Operator during this period, the Takaful Operator shall refund an amount equal to UTA Value of this Certificate and any Upfront Charge and Tabarru' which have been deducted.
6. You may receive the remaining amount in UTA (if any) upon termination or maturity of this plan, which may be less than the total allocated contribution into the UTA. No benefits will be payable from the Tabarru' Fund 1 and 2 upon termination. No benefit will be payable from Tabarru' Fund 1 upon maturity.
7. The amount of UTA and PRA (if any) will be based on actual performance of the fund and is not guaranteed. Depending on the fund's performance, the UTA and PRA (if any) amount may decrease and the certificate may potentially lapse, unless you have paid your contributions up to date. The investment risks under this plan will be borne solely by you and the UTA and PRA (if any) may be less than the total contributions contributed to the fund.
8. Participating in a Family Takaful plan is a long-term financial commitment. If you do not pay your contributions within the grace period of 30 days, your Certificate may lapse since No-Lapse Facility has been revoked. The accumulated cash value that you may get when you cancel the Certificate before maturity period may be much less than the total amount of contribution that you have paid.
9. If you switch your Certificate from one Takaful Operator to another or if you replace your current Certificate with another Certificate within the same Takaful Operator, you may be required to submit an application where the acceptance of your proposal will be subject to the terms and conditions to be imposed at the time of switching or replacement.

This brochure merely provides general information only and is not a contract of Family Takaful. You are advised to refer to the Benefit Illustration, Product Disclosure Sheet and sample Certificate for detailed features and benefits of the plan before participating in the plan.

i-Great Infiniti is a Shariah-compliant product.

If there is a discrepancy between the English and Malay versions of this brochure, the English version shall prevail.

Azlan, seorang bapa yang berumur 40 tahun merancang untuk simpanan pendidikan dan perlindungan anaknya, Rayyan, 5 tahun dan menyertai



Caruman tahunan

RM18,000

Pilihan bayaran 10-tahun dengan tempoh perlindungan hingga umur 100 tahun. Caruman bulanan adalah RM1,500.

10 tahun kemudian, Azlan telah menjelaskan bayaran caruman Sijil Rayyan.

Manfaat Bayaran Tunai Bulanan berkuatkuasa selepas tahun ke-10 Sijil.



Bayaran Tunai Bulanan

= (20% * RM18,000)/12
= RM300

sebulan, dilabur semula dalam Akaun Pelaburan Semula Peserta selama 4 tahun

Menurut fasal Sijil, Rayyan akan menjadi Peserta pelan ini.

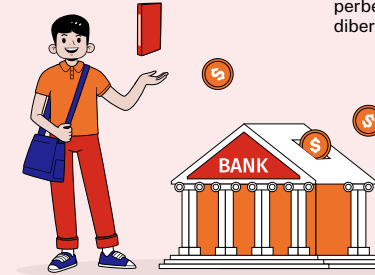

Rayyan berjaya mendaftar ke universiti. Dia memilih untuk Bayaran Tunai Bulanan dikreditkan ke dalam akaun bank. Ini digunakan sebagai tambahan untuk perbelanjaan harian, atas elaun yang diberikan oleh bapanya, Azlan.

RM300

dikreditkan ke dalam akaun bank Rayyan pada setiap bulan untuk 6 tahun.

Rayyan
5 tahun hari lahir berikutnya, bukan perokok

15 tahun hari lahir berikutnya, Pelajar sekolah menengah

19 tahun hari lahir berikutnya, Pelajar universiti

25 tahun hari lahir berikutnya, Eksekutif

Dengan warisan dari bapanya, Azlan, Rayyan tenang hati bahawa simpanannya berkembang, dan mampu meninggalkan wang yang cukup kepada keluarganya selepas dia meninggal.



Rayyan berkahwin dan membina rumah tangga, dan melantik isterinya sebagai penama untuk menerima manfaat Takaful sekiranya sebarang musibah berlaku kepada Rayyan.

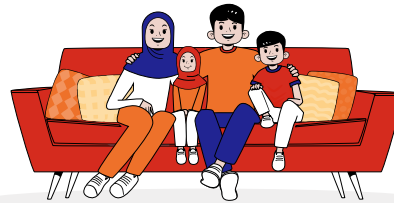

Dia membuat pilihan untuk melabur semula Bayaran Tunai Bulanan untuk mengumpulkan tunai ke dalam PRA untuk masa hadapan memandangkan dia kini mempunyai sumber pendapatan sendiri.

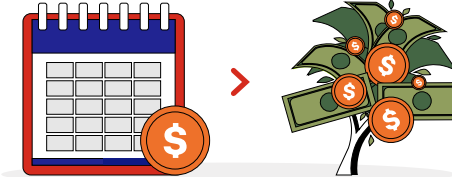

Rayyan menamatkan pengajian dan memulakan kerjayanya sebagai eksekutif.



RM300

dilabur semula ke dalam Akaun Pelaburan Semula Peserta pada setiap bulan

Pada tahun ke-47 Sijil, Rayyan meninggal dunia akibat kemalangan jalan raya di Malaysia.



Isterinya akan menerima manfaat sebanyak RM574,759* + Nilai PRA (jika ada) sebagai hibah dan wang tersebut boleh digunakan bagi bantuan kewangan kepada keluarganya seperti dana pendidikan untuk anaknya.

* Amaun termasuk Manfaat Kematian akibat Kemalangan tambahan



Jumlah Caruman Dibayar = RM180,000

Jumlah Bayaran Tunai Diterima = RM300 x 12 x 37 = RM133,200

Manfaat kematian:
Maksimum [(105% Jumlah Caruman Dibayar) - Jumlah Bayaran Tunai Diterima, Nilai Akaun Universal Takaful (UTA)] + Nilai PRA (jika ada)
= Maksimum [RM 56,073, RM518,686] + Nilai PRA (jika ada)
= RM518,686 + Nilai PRA (jika ada)

Manfaat kematian akibat kemalangan tambahan:
Jumlah Pembayaran = Maksimum [(105% Jumlah Caruman Dibayar) - Jumlah Bayaran Tunai Diterima, 0] Jumlah bayaran atas kematian akibat kemalangan = Maksimum (RM56,073, 0) x 1 = RM56,073

Jumlah manfaat dibayar:
RM574,759 + Nilai PRA (jika ada)

52 tahun hari lahir berikutnya

Infografik di atas adalah untuk tujuan ilustrasi sahaja dan tidak menunjukkan atau ditafsirkan sebagai jangkaan pulangan. Pulangan dari nilai tunai dianggarkan berdasarkan senario yang tinggi dengan 5%. Tertakluk pada terma dan syarat.

Bagaimanakah Ia Berfungsi?

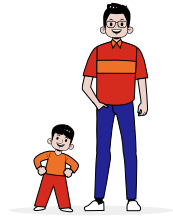

Nama Peserta:

Azlan

Umur Peserta:

40 tahun

Nama Orang Yang Dilindungi:

Rayyan

Umur Orang Yang Dilindungi:

5 tahun

Smoking Status:

Bukan perokok

Caruman bulanan:

RM1,500

Tempoh Pembayaran Caruman:

10 tahun

Umur Matang:

100

Jumlah Perlindungan Semasa:

**105% x Jumlah Caruman Dibayar,
tolak Jumlah Bayaran Tunai Diterima**

Manfaat Kematian/Hilang Upaya Penuh dan Kekal (HUPK):

**Mana-mana yang lebih tinggi antara:
i. Jumlah Perlindungan Semasa; atau
ii. Nilai UTA;
DITAMBAH Nilai PRA (jika ada).**

Jumlah Bayaran Bagi Kematian Akibat Kemalangan Pada Tahun Sijil Ke-47

**Manfaat Kematian: Maksimum [Jumlah Perlindungan Semasa , Nilai UTA] +
Nilai PRA (jika ada)
= Maksimum [RM56,073 , RM518,686] + Nilai PRA (jika ada)
= RM518,686 + Nilai PRA (jika ada)**

**Manfaat Tambahan Kematian Akibat Kemalangan: Jumlah Pembayaran =
Maksimum [(105% x
Jumlah Caruman Dibayar) tolak Jumlah Bayaran Tunai Diterima, 0)]
= Maksimum (RM56,073 , 0)
= RM56,073**

**Jumlah Pembayaran atas Kematian Akibat Kemalangan = RM518,686 + Nilai
PRA + RM56,073
= RM574,759 + Nilai PRA (jika ada)**

Manfaat-manfaat lain:

Pembayaran Tunai Bulanan sebanyak RM300

Manfaat Matang

Infografik di atas adalah untuk tujuan ilustrasi sahaja dan tidak menunjukkan atau ditafsirkan sebagai jangkaan pulangan. Pulangan dari nilai tunai dianggarkan berdasarkan senario yang tinggi dengan 5%. Tertakluk pada terma dan syarat.

Manfaat dan Ciri-ciri

Sepintas Lalu

Bayaran Tunai Bulanan sehingga umur 100 tahun hari lahir berikutnya

Manfaat Tambahan Kematian Akibat Kemalangan

Tiada Pengunderaitan Perubahan



Tertakluk pada terma dan syarat.

Tanya Perunding Takaful Anda

Sebelum Menyertai Pelan Ini



Perunding
Takaful

Apakah jenis perlindungan yang saya perlukan?

01

02

Berapakah jumlah perlindungan yang saya perlukan?

Apakah manfaat/perkhidmatan yang diberikan oleh pelan ini selain daripada manfaat Kematian?

03

04

Adakah caruman saya meningkat seiring dengan umur saya?

Bolehkah saya tingkatkan pelan saya di masa hadapan?
(Tambahan rider, penambahan caruman, naik taraf pakej)

05

06

Apakah yang tidak dilindungi di dalam pelan ini?

Apakah jenis dokumen/laporan yang saya perlu ada untuk menyertai pelan ini?
(cth: laporan perubatan atau salinan Kad Pengenalan) Adakah caj yang dikenakan untuk
mendapatkan laporan tersebut dibiayai oleh saya sendiri?

07

08

Berapa lamakah perlu saya tunggu sebelum perlindungan saya bermula?

Adakah saya mampu untuk membayar caruman ini?

09

10

Apakah kaedah bayaran yang paling berkesan
supaya saya tidak lupa membayar caruman saya?



Manfaat dan Ciri-ciri



Manfaat Kematian/Hilang Upaya Penuh dan Kekal (HUPK)

Sekiranya berlaku kematian atau HUPK pada Orang yang Dilindungi, yang berikut akan dibayar*:

- Mana-mana yang tertinggi antara Jumlah Perlindungan Semasa atau Nilai Akaun Universal Takaful (UTA)¹; DAN
- Nilai Akaun Pelaburan Semula Peserta (PRA)² (jika ada).

Tahun Sijil	Jumlah Perlindungan Semasa = (% daripada Jumlah Caruman Dibayar) tolak Jumlah Bayaran Tunai Diterima	
	Akibat Kemalangan	Akibat Bukan Kemalangan
Tahun 1 - 2	105%	Bayaran balik Caruman yang telah dibayar termasuk: i. Caj Wakalah (termasuk komisen pengantara dan bonus ketua); ii. Caj Tabarru' ³ , ditolak sebarang Lebihan Pengunderaitan dan Lebihan yang telah diagihkan, jika ada.
Tahun 3 dan kemudiannya		105%

* Manfaat kematian dibayar sebelum Ulang Tahun Sijil apabila Orang yang Dilindungi mencapai umur seratus (100) tahun hari lahir berikutnya, manakala manfaat HUPK dibayar sebelum Ulang Tahun Sijil apabila Orang yang Dilindungi mencapai umur tujuh puluh (70) tahun hari lahir berikutnya.

* Jumlah Atas Risiko⁴ bagi manfaat ini akan dibayar daripada Dana Tabarru'⁵ 1 dan adalah dijamin.



Manfaat Tambahan Kematian Akibat Kemalangan

Sekiranya berlaku Kematian Akibat Kemalangan sebelum Ulang Tahun Sijil apabila Orang yang Dilindungi mencapai umur tujuh puluh (70) tahun hari lahir berikutnya, suatu jumlah tambahan akan dibayar bersama dengan Manfaat Kematian.

Berikut akan dibayar, sekiranya berlaku kematian akibat kemalangan:

Manfaat Kematian Akibat Kemalangan	Manfaat Kematian Akibat Kemalangan Tambahan (% Jumlah Bayaran Manfaat)
Kematian akibat kemalangan di Malaysia	100%
Kematian akibat kemalangan (pengangkutan awam) di Malaysia: i. ketika mengembara sebagai seorang penumpang pengangkutan awam; atau ii. ketika berada di dalam lif penumpang atau lif elektrik (tidak termasuk lif penumpang atau lif elektrik di kawasan perlombongan atau di dalam bangunan yang sedang dalam pembinaan); atau iii. akibat kebakaran mana-mana hotel atau bangunan awam (kecuali teater atau pawagam) di mana Orang Yang Dilindungi berada ketika kebakaran bermula.	200%
Kematian akibat kemalangan di luar Malaysia	300%

* Jumlah bayaran manfaat = Maksimum (105% Jumlah Caruman telah Dibayar tolak Jumlah Bayaran Tunai Diterima, 0)

* Manfaat ini akan dibayar daripada Dana Tabarru' 1 dan adalah dijamin.



Bayaran Tunai Bulanan

Apabila tempoh pembayaran caruman telah tamat atau tamat Tahun Sijil ke-10, yang mana terdahulu, sesuatu peratus (%) caruman tahunan akan dibahagikan kepada 12 dan dibayar setiap bulan sehingga kematian, HUPK, penyerahan atau kematangan Sijil; yang mana terdahulu, dengan syarat caruman dibayar pada masanya (dalam tempoh tenggang) dan dibayar sehingga kini.

Manfaat ini dibayar daripada UTA, yang mana sebarang jumlah tambahan yang diperlukan akan dibayar daripada Dana Tabarru' 2.

Tempoh Bayaran Caruman	% Caruman Tahunan	Tahun Manfaat Pembayaran Tunai Bermula
5 tahun	10%	Tahun Sijil ke-6
10 tahun	20%	Tahun Sijil ke-11
20 tahun	35%	



Manfaat Matang

Apabila pelan anda matang, sekiranya semua caruman dibayar jelas sehingga kini, anda akan menerima suatu amaun dalam jumlah sekaligus bagi mana-mana yang lebih tinggi:

- 105% Jumlah Caruman yang Dibayar ditolak Jumlah Bayaran Tunai yang diterima; atau
- Nilai UTA; dan Nilai PRA (jika ada).

Nota: Jika caruman tidak dibayar sehingga terkini, hanya nilai tunai di UTA, DAN sebarang nilai akaun dari PRA akan dibayar.



Tempoh Pembayaran Caruman Fleksibel

Pilih tempoh pembayaran caruman di antara 5, 10, atau 20 tahun berdasarkan kemampuan anda dengan perlindungan sehingga umur 100 tahun.



Kemudahan Tidak Luput

Sijil ini tidak akan luput dan kekal berkuatkuasa walaupun Nilai UTA tidak cukup untuk membayar yuran-yuran dan caj-caj, dengan syarat semua Caruman dibayar pada masanya (dalam tempoh tenggang) dan dibayar sehingga kini.



Tiada Pengunderaitan Perubatan

Dapatkan perlindungan ini tanpa perlu melalui kerumitan proses pengunderaitan perubatan.



Badal Hajj, Wakaf & Hibah **Khidmat Badal Haji (Upah Haji)**

Sekiranya anda meninggal dunia, kami akan memastikan kewajipan Haji anda akan ditunaikan oleh badan atau organisasi berkaitan. Khidmat ini adalah pilihan tambahan dan anda harus mengisi Borang Perkhidmatan Badal Haji untuk memilih perkhidmatan ini.

Terhad kepada orang Islam sahaja dan jumlah manfaat yang dibayar mestilah mencukupi untuk pematongan bagi perkhidmatan ini.

Khidmat Wakaf

Sekiranya anda meninggal dunia, jumlah daripada Manfaat Kematian yang telah dipersetujui oleh anda akan disalurkan kepada badan wakaf yang dilantik oleh kami untuk perkhidmatan ini. Khidmat ini adalah pilihan tambahan dan anda harus mengisi Borang Perkhidmatan Wakaf.

Hibah (Hadiah) untuk yang Tersayang atau untuk Amal

Buat persediaan untuk waris dan/atau organisasi amal yang anda pilih apabila anda mencarum ke i-Great Infinity. Isikan borang penama untuk waris anda dan borang serah hak untuk badan kebajikan yang anda pilih. Buat persediaan serentak untuk KEDUA-DUANYA, hanya dengan Great Eastern Takaful.

Tertakluk kepada terma dan syarat.

1. Akaun Universal Takaful atau UTA merujuk kepada akaun yang mana sebahagian daripada caruman dan sebarang lebihan dan/atau keuntungan akan diperuntukkan.
2. Akaun Pelaburan Semula Peserta atau PRA merujuk kepada akaun yang diwujudkan untuk pelaburan semula Pembayaran Tunai jika pilihan Pelaburan Semula dipilih.
3. Tabarru' merujuk kepada bahagian Caruman yang diperuntukkan ke dalam Dana(-dana) Tabarru' sebagai derma yang Anda rela berikan untuk membantu dan memberikan pertolongan kepada Peserta yang memerlukan.
4. Jumlah Atas Risiko merujuk kepada lebihan Jumlah Perlindungan Semasa ke atas Nilai UTA pada permulaan bulan Sijil termasuk sebarang caruman yang diperuntukkan bagi bulan tersebut, tertakluk kepada minimum sifar. Jumlah Atas Risiko dibayar daripada Dana Tabarru' 1.
5. Dana(-dana) Tabarru' bermaksud sejumlah dana terkumpul yang ditubuhkan untuk tujuan perpaduan dan kerjasama di antara Peserta-Peserta dalam:
 - a. Dana Tabarru' 1 – untuk peristiwa musibah (pembayaran tuntutan);
 - b. Dana Tabarru' 2 – untuk peristiwa-peristiwa selain dari yang dinyatakan dalam (a) di atas.

Dapatkan Ganjaran dengan Lebih Pengunderaitan, Lebih dan Keuntungan Pelaburan

Dengan **i-Great Infinity**, sebarang lebih pengunderaitan daripada Dana Tabarru' 1 (jika ada) dan lebih daripada Dana Tabarru' 2 (jika ada), setelah melakukan penyelarasan yang sesuai untuk tujuan kecemasan, akan dikongsi antara semua Peserta dan kami dengan nisbah 50:50. Bahagian anda daripada lebih tersebut akan dikreditkan ke dalam Akaun Universal Takaful anda.

Semua keuntungan pelaburan (jika ada) daripada Dana Tabarru' 1 akan dikongsi di antara Peserta dan Pengendali Takaful dengan nisbah 50:50. Keuntungan pelaburan daripada Dana Tabarru' 2 (jika ada) boleh dikekalkan di dalam Dana Tabarru' 2 atau diagihkan kepada Peserta dan Pengendali Takaful atas pertimbangan profesional Aktuari yang Dilantik dengan kadar 50% dan 50% masing-masing. Sebarang keuntungan daripada Akaun Universal Takaful atau Akaun Pelaburan Semula Peserta akan dikreditkan semula ke dalam Akaun Universal Takaful dan Akaun Pelaburan Semula Peserta masing-masing. Sebarang kerugian daripada Dana Tabarru' akan dibawa ke hadapan dan akan diambilkira sebelum dimasukkan ke dalam pengiraan lebih pengunderaitan, lebih, atau defisit pada tahun seterusnya dan kerugian daripada Akaun Universal Takaful dan Akaun Pelaburan Semula Peserta (jika ada) akan ditunjukkan di dalam akaun.

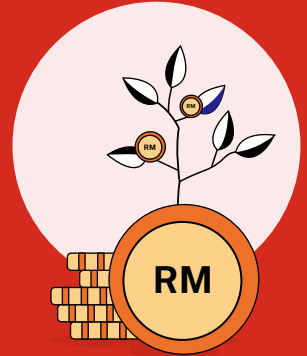

Nota: Lebih pengunderaitan, lebih, dan keuntungan pelaburan ditentukan setiap tahun dan tidak dijamin.

Nikmati Pelepasan Cukai

Anda layak menerima pelepasan cukai perseorangan apabila anda menyertai Pelan **i-Great Infinity**. Bagi individu selain daripada kategori penjawat awam berpencen, pelepasan cukai untuk Takaful Keluarga adalah terhad kepada RM3,000 manakala individu dalam kategori penjawat awam berpencen layak mendapat pelepasan cukai terhad sebanyak RM7,000.

Nota: Pelepasan Cukai tertakluk kepada Akta Cukai Pendapatan Malaysia 1967 dan keputusan muktamad Lembaga Hasil Dalam Negeri.

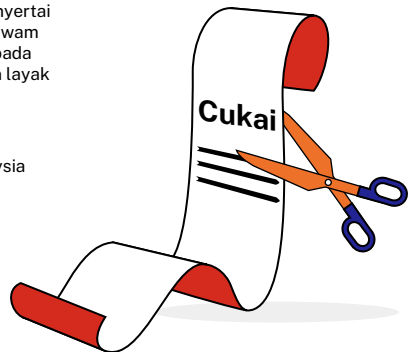

Soalan Lazim

Q

Berapakah umur penyertaan minimum dan maksimum?

A

Umur penyertaan minimum dan maksimum adalah seperti berikut:

		Min	Maks	Maturity Age Next Birthday
		Umur Penyertaan Hari Lahir Berikutnya		
Orang yang Dilindungi	Kanak-kanak	14 hari umur dicapai	15 tahun	100 tahun
	Dewasa	16 tahun	60 tahun	
Peserta		19 tahun	-	-

Q

Berapakah caruman yang perlu saya bayar?

A

Bayaran caruman bergantung kepada pilihan tempoh bayaran caruman pelanggan dengan caruman minimum dan maksimum, seperti berikut:

Jumlah Caruman Tahunan	Tempoh bayaran caruman (RM)		
	5-Bayar 100	10-Bayar 100	20-Bayar 100
Minimum	9,000	6,000	4,200
Maksimum	250,000		

Q

Bagaimanakah saya boleh membuat caruman?

A

Anda boleh membuat caruman melalui GIRO/Autodebit, Arahan Bank, Kebenaran Debit Terus, atau kad kredit bagi setiap tahun, setengah tahun, suku tahun atau bulan. Cek dan tunai hanya dibenarkan bagi caruman tahunan, setengah tahun dan suku tahun sahaja.

Q

Bolehkah saya mengubah bayaran caruman?

A

Penambahan caruman tidak dibenarkan. Walaupun demikian, anda boleh mengurangkan caruman anda, tertakluk kepada caruman minimum yang dibenarkan. Pengubahan caruman akan berkuatkuasa dari tarikh tamat tempoh berikutnya. Atas caruman yang dikurangkan, Nilai UTA yang berkadar dengan Caruman yang dikurangkan akan dibayar, pengiraan manfaat akan berdasarkan jumlah caruman semasa, dan sebarang hutang akan ditolak dari nilai yang akan dibayar.

Q**Apakah yuran dan caj yang dikenakan?****A****Caj Pendahuluan**

Caj Pendahuluan adalah amaun yang ditolak terdahulu dari UTA yang terdiri daripada:

- kos pengedaran langsung termasuk komisen perantara, dan
- perbelanjaan pengurusan bagi menguruskan sijil anda, termasuk duti setem sebanyak RM10.

Tahun Caruman	5-bayar	10-bayar	20-bayar
1	45%	65%	80%
2	45%	45%	80%
3	30%	30%	55%
4	15%	15%	50%
5	10%	15%	20%
6	0%	15%	20%
7	0%	15%	15%
8	0%	15%	15%
9	0%	15%	15%
10	0%	15%	15%
11 dan seterusnya	0%	0%	0%

Tabarru' 1 dan 2

Tabarru' berbeza berdasarkan umur dicapai hari lahir tahun berikutnya, jantina Orang yang Dilindungi dan jumlah caruman tahunan. Tabarru' akan ditolak setiap bulan pada permulaan bulan Sijil dari UTA.

Nota: Yuran dan caj di atas adalah tertakluk kepada semakan semula pada ulang tahun Sijil oleh kami dengan memberikan anda notis bertulis sekurang-kurangnya 3 bulan. Untuk maklumat lanjut mengenai yuran dan caj, sila rujuk kepada Risalah Pemberitahuan Produk, Ilustrasi Manfaat dan Sijil yang dikeluarkan oleh kami.

Q

Apakah pengecualian yang terdapat di dalam Sijil ini?

A

Pengecualian untuk Manfaat Kematian:

Tiada manfaat kematian akan dibayar dalam tahun pertama sijil yang diakibatkan oleh bunuh diri, ketika waras atau tidak waras.

Pengecualian untuk Manfaat Kematian akibat kemalangan:

Tiada manfaat dibayar bagi mana-mana Kecederaan yang mengakibatkan Kerugian yang dialami, akibat:

- i. bunuh diri, percubaan bunuh diri atau kecederaan yang dilakukan sendiri ketika waras atau tidak waras.
- ii. penyakit badan atau gangguan mental atau fungsian atau sebarang jenis sakit atau penyakit, atau sebarang jangkitan, selain daripada jangkitan yang berlaku serentak dengan dan akibatnya belahan atau luka kemalangan.
- iii. peperangan atau sebarang tindakan perang, sama ada diisytiharkan atau tidak, aktiviti jenayah, bertugas secara aktif dalam mana-mana angkatan bersenjata, penglibatan langsung dalam mogok, rusuhan dan kekacauan awam atau pemberontakan.
- iv. daripada tindakan sebarang angkatan bersenjata, atau daripada Kemalangan atau keganasan yang berlaku kerana kewujudan keadaan konflik bersenjata.

Pengecualian untuk Manfaat Hilang Upaya Penuh & Kekal:

Tiada manfaat HUPK akan dibayar untuk sebarang Kecederaan yang mengakibatkan Kerugian yang dialami, akibat daripada, termasuk mana-mana yang berikut sama ada secara langsung atau tidak langsung:

- i. sedia wujud sebelum atau pada tarikh berkuatkuasa pelan atau pada sebarang tarikh penguatkuasaan semula, manamana yang kemudian.
- ii. disebabkan kecederaan badan yang dilakukan sendiri secara langsung atau tidak langsung, ketika waras atau tidak waras.
- iii. disebabkan kecederaan badan yang dialami akibat payung terjun atau terjun udara atau daripada penglibatan dalam pesawat udara selain daripada anak kapal atau sebagai penumpang yang membayar tambang dalam syarikat penerbangan komersial berlesen yang beroperasi pada laluan berjadual biasa.
- iv. disebabkan Orang Yang Dilindungi melakukan, mencuba atau mencetuskan serangan atau jenayah atau daripada sebarang pelanggaran undang-undang oleh Orang Yang Dilindungi atau Pasangan Orang Yang Dilindungi; atau
- v. akibat peperangan, samada diisytiharkan atau tidak.

Nota: Pengecualian dan had manfaat yang dinyatakan di atas adalah tidak menyeluruh. Maklumat penuh dinyatakan dalam Sijil yang dikeluarkan oleh kami.

Notis Penting

1. i-Great Infiniti merupakan pelan Takaful Keluarga Universal Bertempoh dengan caruman berkala yang memberikan perlindungan apabila berlaku Kematian atau Hilang Upaya Penuh & Kekal ke atas Orang Yang Dilindungi. Manfaat kematian akibab kemalangan juga akan dibayar atas kematian Orang yang Dilindungi akibab kemalangan. Pelan ini menyediakan manfaat bayaran tunai bulanan dan manfaat matang pada umur 100 tahun hari lahir berikutnya.
2. Umur merujuk kepada umur hari lahir berikutnya. Caruman perlu dibayar mengikut tempoh pembayaran caruman.
3. Anda boleh berhenti membayar caruman dan masih menikmati perlindungan selagi terdapat jumlah yang mencukupi di dalam Akaun Universal Takaful (UTA) untuk membayar Tabarru', yang mana berkenaan. Walau bagaimanapun, terdapat kemungkinan sijil luput sekiranya caj yang dikenakan, termasuk Tabarru', telah melebihi nilai yang terdapat dalam UTA. Kemudahan tidak luput tidak akan berkuat kuasa sekiranya caruman tidak dibayar pada masanya (dalam tempoh tenggang) dan tidak dibayar sehingga kini.
4. Anda seharusnya yakin bahawa pelan ini akan memenuhi keperluan anda dengan sebaiknya dan caruman yang dibayar di bawah Sijil ini adalah jumlah yang anda mampu bayar.
5. "Tempoh Rujukan Percuma" selama 15 hari daripada tarikh anda menerima Sijil diberikan kepada anda untuk meneliti kesesuaian pelan. Jika Sijil ini dikembalikan kepada kami dalam tempoh ini, kami akan mengembalikan nilai bersamaan nilai Jumlah Caruman Takaful.
6. Anda boleh menerima baki UTA (jika ada) setelah pelan ditamatkan atau mencapai tempoh matang, yang mungkin lebih rendah daripada jumlah caruman yang diperuntukkan ke dalam UTA. Tiada manfaat akan dibayar dari Dana Tabarru' 1 dan 2 di atas pelan ditamatkan. Tiada manfaat akan dibayar daripada Dana Tabarru' 1 apabila matang.
7. Nilai dalam UTA dan PRA (jika ada) akan berdasarkan prestasi sebenar dana tersebut dan tidak dijamin. Bergantung kepada prestasi dana, nilai UTA dan PRA (jika ada) boleh berkurang dan Sijil mungkin akan luput, melainkan anda telah membayar caruman terkini. Risiko pelaburan di bawah pelan ini yang ditanggung sepenuhnya oleh anda dan UTA dan PRA (jika ada) boleh kurang daripada jumlah caruman dalam dana.
8. Menyertai sebuah pelan Takaful Keluarga adalah satu komitmen kewangan jangka panjang. Sekiranya anda tidak membayar caruman anda di dalam tempoh tenggang selama 30 hari, Sijil anda akan luput kerana Kemudahan Tidak Luput telah dibatalkan. Nilai tunai terkumpul yang anda mungkin perolehi sekiranya anda menamatkan Sijil sebelum tempoh matang mungkin berjumlah jauh lebih rendah daripada jumlah caruman yang telah anda bayar.
9. Jika Sijil anda beralih daripada satu Pengendali Takaful kepada yang lain atau anda mengganti Sijil semasa anda dengan Sijil lain dengan Pengendali Takaful yang sama, anda mungkin perlu menghantar permohonan di mana penerimaan cadangan anda adalah tertakluk pada terma dan syarat yang ditetapkan pada masa penukaran atau penggantian Sijil.

Risalah ini adalah untuk maklumat am sahaja dan bukanlah satu kontrak takaful keluarga. Anda dinasihatkan untuk merujuk Ilustrasi Manfaat, Risalah Pemberitahuan Produk dan contoh Sijil bagi mendapatkan maklumat terperinci berkenaan ciri penting dan manfaat pelan sebelum menyertai pelan ini.

i-Great Infiniti merupakan produk yang patuh Syariah.

Jika terdapat percanggahan di antara versi Bahasa Inggeris dan Bahasa Malaysia untuk risalah ini, versi Bahasa Inggeris akan diguna pakai.

About Great Eastern Takaful Berhad

Great Eastern Takaful Berhad is a Takaful Operator providing coverage for Family Takaful and medical & health takaful plans. The Takaful Operator was established in December 2010 and is registered under the Islamic Financial Services Act 2013 and regulated by Bank Negara Malaysia. It is backed by 2 major institutions in Malaysia, Great Eastern Group, which is the largest and oldest insurance group in Malaysia with over 100 years of experience and Koperasi Angkatan Tentera Malaysia Berhad, one of the largest co-operative societies in Malaysia with more than 140,000 members.

Mengenai Great Eastern Takaful Berhad

Great Eastern Takaful Berhad merupakan Pengendali Takaful yang menyediakan perlindungan bagi pelan Takaful Keluarga dan pelan perubatan & kesihatan. Pengendali Takaful ini telah ditubuhkan pada Disember 2010 dan didaftarkan di bawah Akta Perkhidmatan Kewangan Islam 2013 dan dikawal selia oleh Bank Negara Malaysia. Ianya disokong oleh 2 institusi utama di Malaysia, Kumpulan Great Eastern, yang merupakan kumpulan insurans terbesar dan tertua di Malaysia dengan pengalaman melebihi 100 tahun, dan Koperasi Angkatan Tentera Malaysia Berhad, salah satu syarikat koperasi yang terbesar di Malaysia dan mempunyai lebih daripada 140,000 ahli.

Mencapai Kejayaan

Great Eastern Takaful Berhad. 201001032332 (916257-H)

Menara Great Eastern

Level 3, 303 Jalan Ampang

50450, Kuala Lumpur

 General line: +603 4259 8338

 Fax: +603 4259 8808

 Email: i-greatcare@greateasterntakaful.com

 Website: www.greateasterntakaful.com

    [greateasterntakaful](https://www.greateasterntakaful.com)

V01/022024