



i-Great Majestik

Protect life's finest moments



Great Eastern Takaful Berhad is a member of PIDM.

The benefit(s) payable under eligible certificate/product is (are) protected by Perbadanan Insurans Deposit Malaysia (PIDM) up to limits. PROTECTION BY PIDM ON BENEFITS PAYABLE FROM THE UNIT PORTION OF THIS CERTIFICATE/PRODUCT IS SUBJECT TO LIMITATIONS. Please refer to PIDM's Takaful and Insurance Benefits Protection System (TIPS) Brochure or contact Great Eastern Takaful Berhad or PIDM (visit www.pidm.gov.my).

Protect Life's Finest Moments

01 Prepare for your early retirement



Imran,
30 years old male,
with monthly salary of
RM12,000 a month

20 years contribution
payment term
for 30 years
coverage term



To boost his
retirement's saving

20 Pay 30 Years (20P30)

Monthly Basic Contribution	RM250
Monthly i-Saver Contribution	RM250
Total Monthly Contribution	RM500

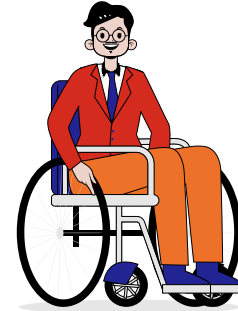

In this life, you have plenty to cherish and goals to achieve. With **i-Great Majestik**, protect yourself and loved ones and receive great potential returns.

In the event of his Total & Permanent Disability (TPD) or Death, the amount payable would be as follows
(Assuming TPD/Death is due to illness after 3rd Certificate year onwards):

Takaful Benefit	
Higher of: • 105% TBSP - IB, OR • Total PIA	PLUS: • TAV in PUA (including IB and i-Saver Rider), if any

TPD/Death

NOTES:

- TBSP = Total Basic Contribution Paid, IB = Investment Booster, EEB = Early Enhancer Bonus.
- PIA = Participant's Individual Account, PUA = Participant's Unit Account, TAV = Total Account Value.

Early Enhancer Bonus (EEB) up to **5%** of Annualised Basic Contribution for first two years and **Investment Booster (IB)** up to **30%** of the Annualised Basic Contribution will be payable from Participant's Individual Account (PIA) into the Participant's Unit Account (PUA) every year until maturity (provided Contribution is paid on time and up to date).

Total IB = RM15,750

Upon Maturity of Imran's Certificate at 60 years age next birthday, additional **400%** of the Annualised Basic Contribution may be payable as **Maturity Booster** on top of Imran's Maturity Benefit, if Contribution under the Certificate is paid on time and up to date.

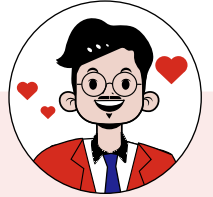

Imran's Aspirations
Imran uses his
Total Maturity Benefit
to fulfil his aspirations

Estimated Total Pay-Out at Maturity

Maturity Booster + PIA
+ PUA (including EEB and IB)

RM215,579

(100% invest in Dana i-Ekuiti Global)



Additional Retirement Fund

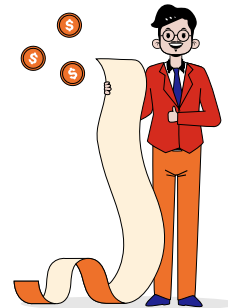

Debt Settlement

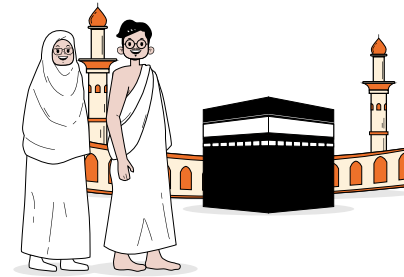

Perform Hajj with his Wife

Survive



Protect Life's Finest Moments

02

Prepare for your child's education

Aiman,
(Imran's Son),
3 years old, male



10 years contribution payment term for 20 years coverage term



To boost Aiman's education's saving

10 Pay 20 Years (10P20)

Monthly Basic Contribution	RM400
Monthly i-Saver Contribution	RM400
Total Monthly Contribution	RM800

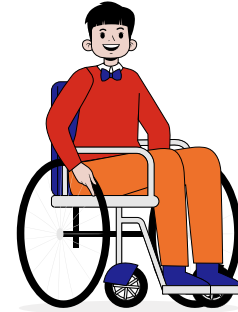

In the event of his **Total & Permanent Disability (TPD) or Death**, the amount payable would be as follows
(Assuming TPD/Death is due to illness after 3rd Certificate year onwards):

Takaful Benefit	
Higher of: • 105% TBCP - IB, OR • Total PIA	PLUS: • TAV in PUA (including IB and i-Saver Rider), if any

TPD/Death

NOTES:

- TBCP = Total Basic Contribution Paid, IB = Investment Booster, EEB = Early Enhancer Bonus.
- PIA = Participant's Individual Account, PUA = Participant's Unit Account, TAV = Total Account Value.

Early Enhancer Bonus (EEB) up to **5%** of Annualised Basic Contribution for first two years and **Investment Booster (IB)** up to **20%** of the Annualised Basic Contribution will be payable from Participant's Individual Account (PIA) into the Participant's Unit Account (PUA) every year until maturity (provided Contribution is paid on time and up to date).

Total IB = RM13,200

If necessary, partial withdrawal can be made from PUA at any time, such as to fund Aiman's tertiary education fees and expenses when Aiman reaches 18 years old.

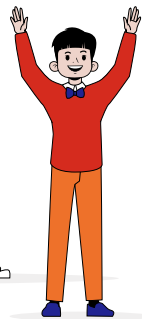

Estimated Total Pay-Out at Maturity

Maturity Booster + PIA
+ PUA (including EEB and IB)
RM141,313
(100% invest in Dana i-Ekuiti Global)
assuming no withdrawals made.

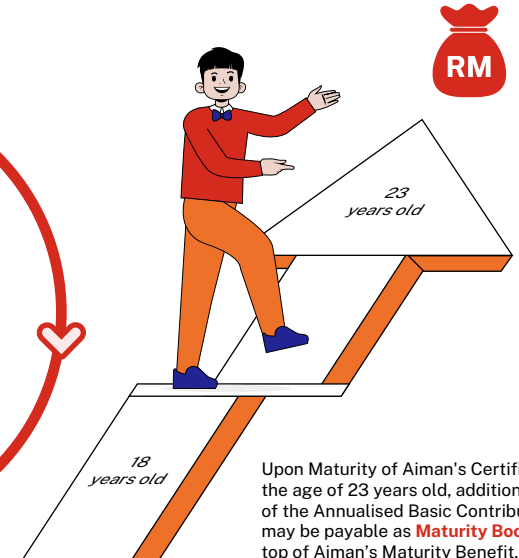

Upon Maturity of Aiman's Certificate at the age of 23 years old, additional **300%** of the Annualised Basic Contribution may be payable as **Maturity Booster** on top of Aiman's Maturity Benefit, if Contribution under the Certificate is paid on time and up to date.

Survive

Benefits and Features

Investment Booster up to 30% of Annualised Basic Contribution

Maturity Booster up to 400% of Annualised Basic Contribution

No Medical Underwriting



Terms and conditions apply.

Ask Your Takaful Advisor



Takaful
Advisor

What type of coverage do I need?

01

02

How much coverage would I need?

What are the benefits/services offered in this plan besides Death coverage?

03

04

Will the contribution increase as I get older?

Can I upgrade my plan in the future?
(Add more riders, top-up, upgrade package)

05

06

What is not covered in this plan?

What are the documents/reports I need to have to apply for this plan?
(e.g. Medical report or a copy of IC). Do I bear the cost for these documents/reports?

07

08

How long do I have to wait before my coverage starts?

Can I afford the contribution?

09

10

What is the best method of payment
so that I don't forget to pay my contribution?

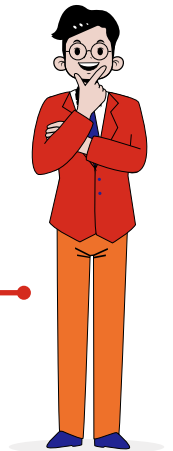

Benefits and Features



Takaful Plan with Savings Element

Get yourself or your loved ones protected against unfortunate incidents whilst increasing your savings to meet your financial goals.



No Medical Underwriting

Get this protection plan without having to go through the hassle of medical underwriting.



Flexible Coverage & Contribution Terms

Flexibility to choose coverage terms of 10, 15, 20, 25 or 30 years with contribution payment terms of 3, 5, 10 or 20 years.



Investment Booster Benefit

Upon survival of the Person Covered, a percentage of the Annualised Basic Contribution will be payable from Participant's Individual Account into the Participant's Unit Account towards the purchase of units in accordance with the fund direction chosen based on 100% allocation rate - according to the schedule below starting from the end of the 1st Certificate Year annually until termination or maturity of the certificate, whichever occurs first.

Certificate Year	Payment & Coverage Term				
	3 Pay 10	5 Pay 15	10 Pay 20	10 Pay 25	20 Pay 30
1-5	5%	5%	5%	5%	5%
6-10	10%	10%	10%	10%	10%
11-25	-	20%	20%	20%	20%
26-30	-	-	-	-	30%

This benefit will only be payable if the Contribution under the certificate is paid on time and up to date.

In the event that the amount in PIA is insufficient to pay for the Investment Booster as prescribed under the certificate, the shortfall will be payable from Tabarru' Fund 2.

Missed Investment Booster (IB) will not be payable even if the Contribution is paid up to date subsequently. Subsequent IB is payable as long as the Contribution is paid up to date.



Early Enhancer Bonus

At the end of the first two (2) Certificate Years, 5% of the Annualised Basic Contribution may be payable from Takaful Operator's fund as a form of Hibah into PIA.

This benefit is payable provided all Contributions under the Certificate have been paid on time (within the Grace Period) and up to date.



Maturity Booster Benefit

Upon maturity of this plan, a percentage of total Annualised Basic Contribution may be payable from Takaful Operator's fund as a form of Hibah. This benefit is payable if the contribution is paid up to date, where all contribution due (if any) needs to be settled not later than twelve (12) months after the last contribution payment term.

Coverage Term	Contribution Payment Term	% Annualised Basic Contribution
10 Years	3 Pay	80%
15 Years	5 Pay	95%
20 Years	10 Pay	300%
25 Years	10 Pay	330%
30 Years	20 Pay	400%



Maturity Benefit

When your plan reaches maturity, you may receive the following amount:

- i. Maturity Booster;
- ii. Cash Value in the Participant's Individual Account (if any);
- iii. Total Account Value in the Participant's Unit Account (if any).



Attachable Riders

Customise your Takaful plan for a comprehensive protection with these optional 3 riders:

i-Saver Rider

95% of contributions payable will be allocated into the Participant's Unit Account for savings and investment purposes.

i-Provider Critical Illness Term Rider

Provides future contribution in the event of Person Covered diagnosed with one of the critical illnesses except angioplasty and other invasive treatments for coronary artery disease.

i-Contributor Protection Plus Term Rider

Provides future contribution in the event of Contributor's death, Total & Permanent Disability or diagnosed with one of the critical illnesses except angioplasty and other invasive treatments for coronary artery disease.

Note: The optional riders stated above are contribution-paying rider(s). For the list of critical illness events covered, refer to Product Disclosure Sheet.



Total & Permanent Disability and Death Benefit

In the event of Total & Permanent Disability (TPD) prior to the Certificate anniversary before 70 years attained age, or death prior to Certificate maturity, the following will be payable:

Certificate Year	Accidental Causes	Non-Accidental Causes
1 & 2	Higher of : i. Prevailing Sum Covered*; or ii. Cash Value in PIA Plus TAV in PUA (including i-Saver Rider, if any)	Refund of Contribution paid, shall include the following amounts: i. Upfront Charge (including intermediary's commission and bonuses); ii. Tabarru' charged, less distributed Underwriting Surplus, if any; iii. Cash Value in PIA less Early Enhancer Bonus, if any; and iv. TAV in PUA (including i-Saver Rider, if any)
≥3	Higher of : i. Prevailing Sum Covered*; or ii. Cash Value in PIA Plus TAV in PUA (including i-Saver Rider, if any)	

*Prevailing Sum Covered means 105% of total Basic Contribution paid, minus Investment Booster credited.



Additional Accidental Death Benefit

Upon accidental death of the Person Covered, a percentage of the Total Payout shall be payable from the Tabarru' Fund 1, on top of the Death Benefit, as follows:

Accidental Death Benefit	Additional Accidental Death Benefit (% of Total Payout)
Death due to Accident in Malaysia	100%
Death due to Accident (Public Conveyance) in Malaysia: i. while traveling in a public conveyance; or ii. while riding as a passenger in an elevator or in electric lift; or iii. in consequence of the burning of any hotel or other public building (exclude theatre or cinema) in which the Person Covered shall be present at the time of commencement of the fire;	300%
Death due to Accident outside of Malaysia	300%



Waqf & Hibah

Waqf (Endowment) Service

In the event of your passing, an amount as previously agreed by you from the Death Benefit, if applicable, will be channelled to a waqf body appointed by Us for this purpose. This is an optional service and you will need to fill in the Waqf Services Form.

Hibah (Gift) for Loved Ones or Charity

Provide for your beneficiaries and/or your chosen charitable organisation when you sign up for i-Great Majestik. Fill in the nomination form for your beneficiaries and the assignment form for your chosen charity. Provide for BOTH at the same time, only with Us.

Terms and conditions apply.

1. Participant's Individual Account refers to the individual account into which the contribution and underwriting surplus (if any) and/or investment profit (if any) arising shall be allocated.
2. Participant's Unit Account is an account where units are allocated depending on the amount of Investment Booster and i-Saver rider contribution (if any) paid.
3. Takaful Benefit will be payable from the Tabarru' Fund 1. Tabarru' Fund 1 refers to a pool of funds established for the purpose of solidarity and cooperation among the Participants that is used to help all Participants in the event of misfortune.
4. Investment Booster Benefits will be payable from Participant's Individual Account (PIA) into Participant's Unit Account (PUA). In the event that the amount in PIA is insufficient to pay for the Investment Booster as prescribed under the certificate, the shortfall will be payable from Tabarru' Fund 2. Tabarru' Fund 2 refers to a pool of funds established for the purpose of solidarity and cooperation among the participants that is used to provide survival benefits such as the Investment Booster benefits.
5. Early Enhancer Bonus and Maturity Booster Benefits may be payable from Takaful Operator fund as a form of Hibah.
6. Hibah is transfer of ownership of an asset from a donor (wahib) to a recipient (mawhub lahu) without any consideration.

Choices of Funds

Choose from a range of professionally managed funds and decide on a combination that works best for you

Dana i-Makmur

A fund which invests in Islamic fixed income securities, for example government and corporate sukuk (ranging from 40% to 100%) as well as Islamic deposits. This fund seeks to provide consistent return at low levels of volatility. Although the fund invests mainly in Malaysia, it may also partially invest in foreign Shariah approved fixed income securities (up to 50%) to enhance the fund's returns. Dana i- Makmur only invests in Shariah-compliant securities.

Dana i-Mekar

A fund where investments are in Shariah-compliant equities (ranging from 80% to 100%), which may be volatile in the short term, as well as Islamic deposits. This fund seeks to achieve medium to long term capital appreciation. Although the fund invests mainly in Malaysia, it may partially invests in Singapore (up to 25%) and Greater China (Mainland China, Hong Kong, Macau and Taiwan) (up to 25%), if and when necessary, to enhance the fund's returns. Dana i- Mekar only invests in Shariah-compliant securities.

Dana i-Majmuk

A fund which invests in a mixture of Shariah-compliant equities, Islamic fixed income securities and Islamic deposits. There is flexibility in asset allocation as this fund may invest solely in Islamic fixed income securities or Shariah-compliant equities. This fund seeks to provide medium to long-term capital appreciation, with a moderate level of volatility. Dana i-Majmuk only invests in Shariah-compliant securities.

Dana i-Ekuiti Global

A fund which invests in an international portfolio of Shariah compliant equities and Shariah-compliant equity related securities of companies with good growth potential. This fund will invest ninety percent (90%) to one hundred percent (100%) of its Net Asset Value (NAV) in Shariah-compliant equities and Shariah-compliant equity related securities. The remainder of the NAV of this fund will be invested in Islamic liquid assets and/or will be held in cash. Dana i-Ekuiti Global only invest in Shariah-compliant securities.

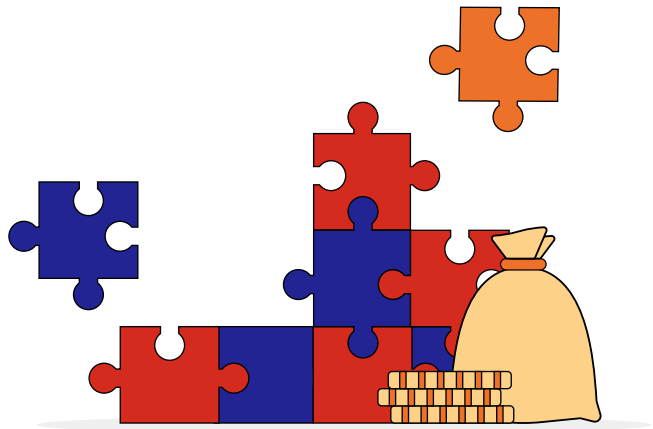

There is no limit and charge to the number of fund switching you can make. You have the option to switch funds depending on your views of the current market. All funds are invested in Shariah-compliant investment instruments.

Get Rewarded

Enjoy underwriting surplus, surplus and investment profit

With **i-Great Majestik**, underwriting surplus (if any) from the Tabarru' Fund 1 and surplus (if any) from the Tabarru' Fund 2 after a suitable amount is held back for contingency purposes will be shared among the Participants and Us in the ratio of 50:50. Your share of the underwriting surplus and surplus (if any) will be credited into your Participant's Individual Account.

The investment profit (if any) from the Tabarru' Fund 1 and Tabarru' Fund 2 will be shared between the Participants and us in the ratio of 50:50.

Any investment profit derived from Participant's Individual Account will be credited back 100% into your Participant's Individual Account.

Any losses from Tabarru' Fund(s) will be carried forward and accounted for before arriving at the underwriting surplus or deficit in the following year and any losses from Participant's Individual Account will be reflected in the account.

All of the investment profit or loss (if any) from the Participant's Unit Account will be reflected in the daily unit price.

Note: The underwriting surplus, surplus, and investment profits are determined yearly.

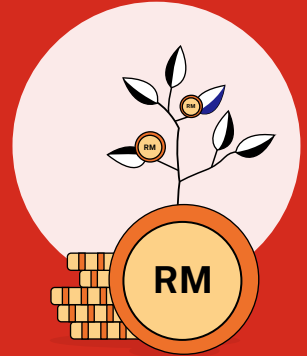

Tax Relief Eligibility

You may be eligible for personal tax relief when you participate in **i-Great Majestik**. For individuals outside the pensionable public servant category, maximum tax relief for Family Takaful is RM3,000 while individuals in the pensionable public servant category are entitled to a maximum of RM7,000 tax relief.

Note: Tax benefits are subject to the Malaysian Income Tax Act 1967 and final decision of the Inland Revenue Board.



Frequently Asked Questions

Q What is the minimum and maximum age at entry?

A The minimum and maximum age at entry is as follows:

Coverage Term	Contribution Payment Term	Minimum Entry Age	Maximum Entry Age	Max Expiry Age
10 Years	3 Pay*	14 days old attained age	65 ANB	75 ANB
15 Years	5 Pay		60 ANB	
20 Years	10 Pay		55 ANB	
25 Years			50 ANB	
30 Years	20 Pay		45 ANB	

Note: The age basis for this plan is age next birthday (ANB).

*This Contribution Payment Term is offered as a tactical option and is subject to review.

Q How much is the contribution?

A Please refer to the Product Disclosure Sheet to find out the estimated contribution amount. The minimum contribution amount for each payment terms are as follows:

Contribution Payment Term	Minimum Annual Contribution
3 Pay*	RM12,000
5 Pay	RM9,000
10 Pay	RM4,800
20 Pay	RM3,000

*This Contribution Payment Term is offered as a tactical option and is subject to review.

Q How do I make my contribution?

A You may arrange to make your contribution by GIRO/Autodebit, DDA, Banker's Order or credit card on an annually, half-yearly, quarterly or monthly basis. Cheque and cash are allowed for yearly, half-yearly and quarterly basis only.

Q

Can I change the Basic Contribution amount?

A

Increase of the Basic Contribution amount is not allowed. However, you may decrease the Basic Contribution amount subject to the minimum allowable contribution. The revised Basic Contribution amount will take effect from the next contribution due date. Upon decrease of Basic Contribution amount, a proportionate PIA cash value (if any) of the reduced Basic Contribution will be payable. The benefit calculation will be based on the reduced Basic Contribution and any indebtedness will be deducted from amount payable.

Q

What are the fees and charges?

A

Upfront Charge

Upfront Charge is the amount deducted upfront from the Participant's Individual Account (as a percentage of Contribution), which consist of:

- the direct distribution cost including intermediary's commission, and
- the management expenses for administration of your certificate, including Stamp Duty of RM10.

Contribution Year	Pay Term			
	3	5	10	20
1	50%	50%	70%	80%
2	45%	45%	60%	80%
3	33.5%	40%	50%	80%
4		30%	45%	75%
5		15%	40%	50%
6			30%	30%
7			25%	20%
8			20%	20%
9			20%	15%
10			20%	15%
11-20				5%

Tabarru'

Tabarru charges are deducted from PIA to Tabarru Fund 1 and 2 at the beginning of each Certificate month and it varies by attained age next birthday and gender of the Person Covered and the Sum At Risk*.

Fund Management Charge

Fund Management Charge will be deducted from Participant's Unit Account at each asset valuation before determining the Net Asset Value. Unit price will reflect the deduction.

Fund Code	Fund Name	Fund Management Charge (K%)
01	Dana i-Makmur	0.50
02	Dana i-Mekar	1.45
03	Dana i-Majmuk	1.25
04	Dana i-Ekuiti Global	1.50

Surrender charges

Surrender charges will be applied to your PIA upon full surrender of the basic Certificate or upon the reduction of contribution.

Contribution Year	Surrender Charge (% of Surrender Value from PIA)
1	13%
2	12%
3	10%
4	8%
5	7%
≥6	0%

Contribution Holiday Fee

Contribution Holiday Fee applies on Certificate anniversary, up to fifth Certificate anniversary, if the Contribution payment is not up to date and not within the Grace Period.

2% of Annualised Basic Contribution will be charged and deducted from your PIA and/or PUA to recover Our expenses.

Prolonged non payment of contributions will deplete your PIA and may result in termination of your certificate if Cash Value in PIA and Total Account Value in PUA are not sufficient to pay for the charges due.

Note: The above fees and charges are subject to revision on Certificate anniversary by us providing you at least 3 months' written notice. For further information on the fees and charges, please refer to the Product Disclosure Sheet, Benefit Illustration and Certificate issued by us.

*Sum At Risk on the due date of the monthly Tabarru' is the excess of Prevailing Sum Covered over the Cash Value in PIA at the beginning of a certificate month, subject to a minimum of zero.

Q**What are the key exclusions under the Certificate?****A****Exclusion for Death Benefit:**

If the Person Covered, whether sane or insane, commits suicide within one (1) year from the Effective Date or from the date of any reinstatement, whichever is later, this Certificate shall be rendered void. Under such circumstance, the Takaful Operator's liability shall be limited to the refund of the following:

- i. Cash Value in Participant's Individual Account (if any) (excluding Underwriting Surplus, if any); and
- ii. Total Account Value in the Participant's Unit Account (if any); and
- iii. Total amount deducted for Tabarru' Fund 1 and Tabarru' Fund 2.

Exclusions for Total & Permanent Disability Benefit:

No Total & Permanent Disability benefit will be payable for any injury resulting in Loss suffered, as a result of, including of any of the following whether directly or indirectly:

- i. has existed prior to or on the Effective Date or on the date of any reinstatement, whichever is later; or
- ii. is caused directly or indirectly by self-inflicted injuries, while sane or insane; or
- iii. is caused by bodily injury sustained as a result of parachuting or skydiving, or engaging in aerial flights other than as a crew member or as a fare-paying passenger of a licensed commercial airlines operating on a regular scheduled route; or
- iv. is resulted from the Person Covered committing, attempting or provoking an assault or a felony or from any violation of law by Person Covered; or
- v. is resulted from war, whether declared or undeclared.

Exclusion on Accidental and Additional Accidental Death Benefits:

No benefit shall be payable caused by the following events:

- i. suicide, attempted suicide or self-inflicted injuries, while sane or insane;
- ii. bodily infirmity, or mental or functional disorder, or illness or disease of any kind, or any infections, other than infections occurring simultaneously with and in consequence of an accidental cut or wound;
- iii. war or any act of war, declared or undeclared, criminal or activities, active duty in any armed forces, direct participation in strike, riots and civil commotion or insurrection;
- iv. from the action of any armed forces, or from accident or violence arising by reason of the existence of a state of armed conflict.
- v. while under the influence of alcohol or drugs unless taken as prescribed by a physician. For the avoidance of doubt, a person is considered as under the influence of alcohol if the breath, blood or urine test result is over the prescribed limit under the Road Transport Act 1987.

Note: The exclusions and limitations of benefits highlighted above may not be exhaustive. Full details are in the Certificate issued by us.

Important Notice

1. i-Great Majestik is a Family Term Takaful Plan with combination of Takaful Protection (Traditional Takaful Component) and Optional Saver and distributed Investment Booster (Investment-Linked Takaful Component) that provides coverage upon Death or Total Permanent Disability of the Person Covered. **The investment-linked Takaful component is tied to the performance of the underlying assets, and is not a pure investment product such as unit trusts.**
2. Age refers to age next birthday. Contributions are payable following the contribution payment term or upon death or Total & Permanent Disability of the Person Covered, or termination of the certificate, whichever occurs first.
3. You may stop paying contributions and still enjoy protection as long as there are sufficient amount of money in the Participant's Individual Account to pay for the Tabarru' and Contribution Holiday fees, where applicable. However, there is a possibility of certificate lapsing when the required charges, including Tabarru' and Contribution Holiday fees, exceed the money available in Participant's Individual Account and Participant's Unit Account.
4. You should be convinced that this plan will best serve your needs and that the contributions payable under the Certificate are affordable to you.
5. A "Free-Look Period" of 15 days from the delivery of the Certificate is given for you to review the suitability of the plan. If the Certificate is returned to us during this period, we shall refund an amount equal to the sum of:
 - i. total Takaful Contribution (if any), and
 - ii. total values in Participant's Unit Account (if any) of this Certificate, and
 - iii. any Upfront Charge which have been deducted from Participant's Unit Account of this Certificate; (if any).
6. You may receive the Cash Value in Participant's Individual Account (if any) and Total Values in the Participant's Unit Account (if any) upon termination or maturity of this plan, which may be less than the total allocated contribution into the Participant's Individual Account and Participant's Unit Account. You also may receive Early Enhancer Bonus Benefit and Maturity Booster Benefit (if any). No benefits will be payable from the Tabarru' Fund 1 upon termination or maturity.
7. The Participant's Individual Account and Participant's Unit Account will be based on the actual performance of the funds and is not guaranteed. The investment risks under this plan will be borne solely by you and both the Participant's Individual Account and Participant's Unit Account may be less than the total contributions contributed to the fund(s). Depending on the fund's performance, the Certificate value may decrease. There is a possibility of Certificate lapsing when the required charges (including Tabarru' and Contribution Holiday Fees) exceed the total value of the Participant's Individual Account available. The sustainability of the plan depends on the performance of the underlying fund(s).
8. Participating in a Family Takaful plan is a long-term financial commitment. If you do not pay your contributions within the grace period of 30 days, your Certificate may lapse. The accumulated cash value that you may get upon cancellation of the Certificate before maturity period will be lesser than the total amount of contribution that you have paid.
9. If you switch your Certificate from one Takaful Operator to another or if you replace your current Certificate with another Certificate within the same Takaful Operator, you may be required to submit an application where the acceptance of your proposal will be subjected to the terms and conditions of switching or replacement.

This brochure merely provides general information only and is not a contract of Family Takaful. You are advised to refer to the Benefit Illustration, Product Disclosure Sheet and sample Certificate for detailed features and benefits of the plan before participating in the plan. For further information on the investment-linked funds, please refer to the Fund Fact Sheets.

i-Great Majestik is a Shariah-compliant product.

If there is a discrepancy between the English and Malay versions of this brochure, the English version shall prevail.

Lindungi Setiap Detik Hidup Terindah

01 Persiapan persaraan awal anda



Imran, lelaki berumur 30 tahun, dengan gaji RM12,000 sebulan

Tempoh pembayaran caruman 20 tahun untuk tempoh perlindungan 30 tahun



Untuk menambah simpanan persaraannya

20 Bayar 30 Tahun (20P30)

Caruman Bulanan Asas	RM250
Caruman Bulanan i-Saver	RM250
Jumlah Caruman Bulanan	RM500

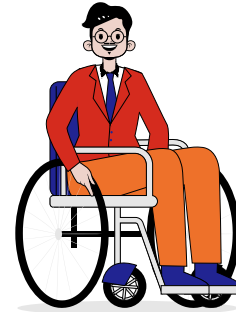

Dalam hidup ini, terdapat pengalaman yang anda menghargai dan matlamat yang anda ingin mencapai. Dengan **i-Great Majestik**, melindungi anda dan orang tersayang anda, serta menerima potensi pulangan hebat.

Sekiranya dia meninggal dunia atau mengalami Hilang Upaya Penuh & Kekal (HUPK) atau Kematian, amaun yang berikut akan dibayar (Dengan anggapan HUPK/Kematian disebabkan penyakit yang berlaku selepas tahun ke-3 Sijil):

Manfaat Takaful

Yang lebih tinggi:
 • 105% TBCP - IB, ATAU
 • Jumlah PIA

TAMBAH:
 • TAV dalam PUA (termasuk IB dan i-Saver Rider) jika ada

HUPK/Kematian

NOTA:

- TBCP = Jumlah Caruman Asas yang Dibayar, IB = Investment Booster (Manfaat Rangsangan Pelaburan), EBB = Early Enhancer Bonus (Bonus Penambah Awal),
- PIA = Akaun Individu Peserta, PUA = Akaun Unit Peserta, TAV = Jumlah Nilai Akaun.

Bonus Penambah Awal (EEB) sehingga **5%** daripada Caruman Asas Tahunan akan dibayar pada akhir dua tahun Sijil pertama, dan **Rangsangan Pelaburan** sehingga **30%** daripada Jumlah Caruman Asas Tahunan akan dibayar dari Akaun Individu Peserta ke dalam Akaun Unit Peserta setiap tahun sehingga matang (jika caruman telah dibayar tepat pada masanya dan terkini).

Jumlah IB = RM15,750

Apabila Sijil Imran matang pada umur 60 tahun, tambahan **400%** daripada Jumlah Caruman Asas Tahunan akan dibayar sebagai **Rangsangan Matang** ke atas Manfaat Matang Imran, jika caruman telah dibayar tepat pada masanya dan terkini.

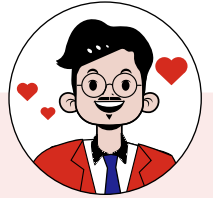

Aspirasi Imran
 Imran menggunakan Jumlah Manfaat Matangnya untuk memenuhi aspirasinya

Jumlah Pembayaran Apabila Matang

Rangsangan Matang + Manfaat Matang (termasuk EEB dan IB)

RM215,579

(menggunakan Dana i-Makmur)

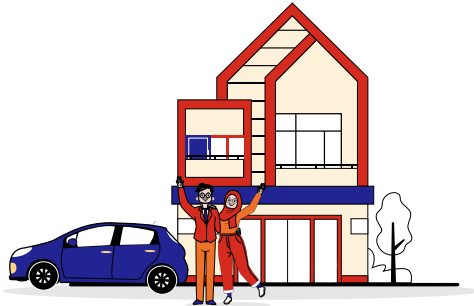

Dana Persaraan Tambahan

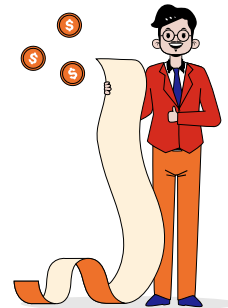

Melangsaikan Hutang

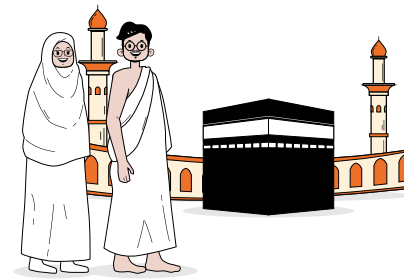

Menunaikan Haji Bersama Isteri

Hidup



Lindungi Setiap Detik Hidup Terindah

02

Persiapan pendidikan anak anda

Aiman,
(Anak lelaki Imran)
berumur 3 tahun



Tempoh pembayaran caruman 10 tahun untuk tempoh perlindungan 20 tahun



Untuk menambah dana pendidikan Aiman

10 Bayar 20 Tahun (10P20)

Caruman Bulanan Asas	RM400
Caruman Bulanan i-Saver	RM400
Jumlah Caruman Bulanan	RM800



Sekiranya dia meninggal dunia atau mengalami Hilang Upaya Penuh & Kekal (HUPK) atau Kematian, amaun yang berikut akan dibayar (Dengan anggapan HUPK/Kematian disebabkan penyakit yang berlaku selepas tahun ke-3 Sijil):

Manfaat Takaful

- Yang lebih tinggi:
- 105% TBCP - IB, ATAU
 - Jumlah PIA

- TAMBAH:
- TAV dalam PUA (termasuk IB dan i-Saver Rider), jika ada

HUPK/Kematian

NOTA:

- TBCP = Jumlah Caruman Asas yang Dibayar,
- IB = Investment Booster (Manfaat Rangsangan Pelaburan),
- EBB = Early Enhancer Bonus (Bonus Penambah Awal),
- PIA = Akaun Individu Peserta, PUA = Akaun Unit Peserta, TAV = Jumlah Nilai Akaun.

Bonus Penambah Awal (EEB) sehingga **5%** daripada Caruman Asas Tahunan akan dibayar pada akhir dua tahun Sijil pertama, dan **Rangsangan Pelaburan** sehingga **20%** daripada Jumlah Caruman Asas Tahunan akan dibayar dari Akaun Individu Peserta ke dalam Akaun Unit Peserta setiap tahun sehingga matang (jika caruman telah dibayar tepat pada masanya dan terkini).

Jumlah IB = RM13,200

Jika perlu, pengeluaran separa boleh dibuat daripada PUA pada bila-bila masa, seperti membiayai yuran pengajian dan perbelanjaan pengajian tinggi Aiman apabila Aiman mencapai umur 18 tahun.

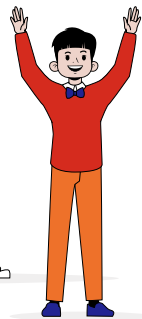

Jumlah Pembayaran Apabila Matang

Rangsangan Matang + Manfaat Matang (termasuk EEB dan IB)
RM141,313
(menggunakan Dana i-Makmur)
ditolak dengan semua pengeluaran yang dibuat dalam Akaun Unit Peserta.

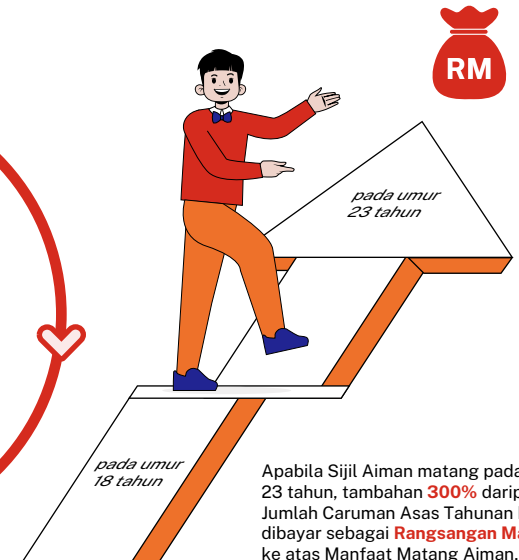

Apabila Sijil Aiman matang pada umur 23 tahun, tambahan **300%** daripada Jumlah Caruman Asas Tahunan boleh dibayar sebagai **Rangsangan Matang** ke atas Manfaat Matang Aiman, jika caruman telah dibayar tepat pada masanya dan terkini.

Hidup

Manfaat dan Ciri-ciri

Rangsangan Pelaburan
hingga 30% Caruman
Asas Tahunan

Rangsangan Matang
hingga 400% Caruman
Asas Tahunan

Tiada
Pengunderaitan
Perubatan



Tertakluk pada terma dan syarat.

Tanya Perunding Takaful Anda



Perunding
Takaful

Apakah jenis perlindungan yang saya perlukan?

01

02

Berapakah jumlah perlindungan yang saya perlukan?

Apakah manfaat/perkhidmatan yang diberikan oleh pelan ini selain daripada manfaat Kematian?

03

04

Adakah caruman saya meningkat seiring dengan umur saya?

Bolehkah saya tingkatkan pelan saya di masa hadapan?
(Tambahan rider, penambahan caruman, naik taraf pakej)

05

06

Apakah yang tidak dilindungi di dalam pelan ini?

Apakah jenis dokumen/laporan yang saya perlu ada untuk menyertai pelan ini?
(cth: laporan perubatan atau salinan Kad Pengenalan) Adakah caj yang dikenakan untuk
mendapatkan laporan tersebut dibiayai oleh saya sendiri?

07

08

Berapa lamakah perlu saya tunggu sebelum perlindungan saya bermula?

Adakah saya mampu untuk membayar caruman ini?

09

10

Apakah kaedah bayaran yang paling berkesan
supaya saya tidak lupa membayar caruman saya?

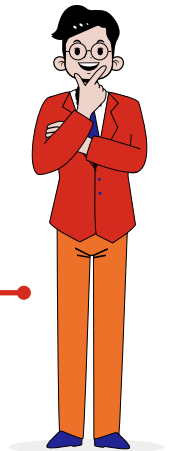

Manfaat dan Ciri-ciri



Pelan Takaful dengan Elemen Simpanan

Lindungi diri anda atau orang yang tersayang daripada perkara yang tidak diingini di samping meningkatkan simpanan untuk memenuhi matlamat kewangan anda.



Tiada Pengunderaitan Perubatan

Dapatkan perlindungan ini tanpa perlu melalui kerumitan proses pengunderaitan perubatan.



Tempoh Perlindungan dan Caruman yang Fleksibel

Kelongsaran untuk memilih tempoh perlindungan di antara 10, 15, 20, 25 atau 30 tahun dan tempoh pembayaran caruman 3, 5, 10 atau 20 tahun.



Manfaat Rangsangan Pelaburan

Semasa kelangsungan hidup Orang Yang Dilindungi, peratusan jumlah Caruman Asas Tahunan akan dibayar daripada Akaun Individu Peserta ke dalam Akaun Unit Peserta untuk pembelian unit mengikut peruntukan dana dipilih berdasarkan kadar peruntukan 100% - berdasarkan jadual di bawah, bermula dari akhir tahun pertama Sijil, setiap tahun sehingga penamatan atau tempoh matang Sijil, mana yang berlaku terlebih dahulu.

Tahun Sijil	Tempoh Pembayaran & Perlindungan				
	3 Bayar 10	5 Bayar 15	10 Bayar 20	10 Bayar 25	20 Bayar 30
Tahun 1-5	5%	5%	5%	5%	5%
Tahun 6-10	10%	10%	10%	10%	10%
Tahun 11-25	-	20%	20%	20%	20%
Tahun 26-30	-	-	-	-	30%

Manfaat ini hanya akan dibayar jika Caruman terkini di bawah sijil dijelaskan.

Jika nilai dalam Akaun Individu Peserta tidak cukup untuk membayar Manfaat Rangsangan pelaburan di bawah sijil, kekurangan akan dibayar dari Dana Tabarru' 2.

Manfaat Rangsangan Pelaburan terlepas tidak akan dibayar walaupun Caruman terkini di bawah sijil dijelaskan kemudian. Manfaat Rangsangan Pelaburan berikutan akan dibayar jika Caruman terkini di bawah sijil dijelaskan.



Bonus Penambah Awal

Pada akhir Tahun Sijil pertama (1) dan kedua (ke-2), 5% daripada Caruman Asas Tahunan boleh dibayar daripada dana Pengendali Takaful sebagai Hibah ke dalam PIA.

Manfaat ini dibayar jika semua Caruman di bawah Sijil telah dibayar tepat pada masanya (dalam Tempoh Tenggang) dan terkini.



Manfaat Rangsangan Matang

Setelah mencapai tempoh matang, peratusan dari jumlah Caruman Asas Tahunan boleh dibayar daripada Dana Pengendali Takaful sebagai Hibah. Manfaat ini dibayar jika Caruman terkini di bawah sijil dijelaskan, di mana semua Caruman belum dijelaskan (jika ada) perlu dibayar dalam tempoh dua belas (12) bulan selepas tempoh pembayaran caruman terakhir.

Tempoh Perlindungan	Tempoh Pembayaran Caruman	% Caruman Tahunan Asas
10 Tahun	3 Bayar	80%
15 Tahun	5 Bayar	95%
20 Tahun	10 Bayar	300%
25 Tahun	10 Bayar	330%
30 Tahun	20 Bayar	400%



Manfaat Matang

Apabila pelan anda telah mencapai tempoh matang, anda boleh menerima jumlah berikut:

- Rangsangan Matang;
- Nilai Tunai dalam Akaun Individu Peserta (jika ada);
- Jumlah Nilai Akaun dalam Akaun Unit Peserta (jika ada);



Rider-rider

Sesuaikan pelan Takaful anda dengan perlindungan yang komprehensif melalui 3 rider pilihan ini:

i-Saver Rider

95% daripada caruman yang telah dibayar akan diperuntukkan kepada Akaun Unit Peserta bertujuan sepenuhnya untuk tujuan simpanan dan pelaburan.

i-Provider Critical Illness Term Rider

Menyediakan caruman masa depan sekiranya Orang yang Dilindungi didiagnos dengan salah satu penyakit kritikal kecuali angioplasti dan rawatan invasif untuk penyakit arteri koronari.

i-Contributor Protection Plus Term Rider

Menyediakan caruman masa depan sekiranya Pencarum meninggal dunia, Kehilangan Upaya Penuh & Kekal atau didiagnos dengan salah satu penyakit kritikal kecuali angioplasti dan rawatan invasif untuk penyakit arteri koronari.

Nota: Rider-rider pilihan yang dinyatakan di atas adalah rider dengan pembayaran caruman. Untuk senarai penyakit kritikal yang dilindungi, rujuk kepada Risalah Pemberitahuan Produk.



Manfaat Hilang Upaya Penuh & Kekal dan Kematian

Sekiranya Hilang Upaya Penuh & Kekal (HUPK) berlaku sebelum tempoh ulang tahun Sijil sebelum mencapai umur 70 tahun, atau kematian sebelum tempoh matang Sijil, berikut akan dibayar:

Tahun Sijil	Akibat Kemalangan	Bukan Akibat Kemalangan
1 & 2	<p>Yang lebih tinggi :</p> <ol style="list-style-type: none">Jumlah Perlindungan Semasa*; orNilai Tunai dalam Akaun Individu Peserta <p>Tambah Jumlah Nilai Akaun dalam Akaun Unit Peserta (termasuk i-Saver Rider, jika ada)</p>	<p>Bayaran balik Caruman dibayar untuk dipulangkan kepada peserta:</p> <ol style="list-style-type: none">Caj Pendahuluan (termasuk komisen dan bonus pengantara);Caj Tabarru', ditolak sebarang Lebihan Pengunderaitan yang diagihkan, jika ada;Nilai Tunai dalam Akaun Individu Peserta tolak Bonus Penambah Awal, jika ada; danJumlah Nilai Akaun dalam Akaun Unit Peserta (termasuk i-Saver Rider, jika ada)
≥3	<p>Yang lebih tinggi :</p> <ol style="list-style-type: none">Jumlah Perlindungan Semasa*; orNilai Tunai dalam Akaun Individu Peserta <p>Tambah Jumlah Nilai Akaun dalam Akaun Unit Peserta (termasuk i-Saver Rider, jika ada)</p>	

*Jumlah Perlindungan Semasa adalah 105% Jumlah Caruman Asas dibayar, tolak Manfaat Rangsangan Pelaburan yang dikreditkan.



Manfaat Kematian Akibat Kemalangan Tambahan

Sekiranya berlaku kematian akibat kemalangan kepada Orang yang Dilindungi, jumlah peratusan tambahan daripada Jumlah Pembayaran akan dibayar daripada Dana Tabarru' 1, ke atas Manfaat Kematian, seperti yang berikut:

Manfaat Kematian Akibat Kemalangan	Manfaat Kematian Akibat Kemalangan Tambahan (% Jumlah Bayaran Manfaat)
Kematian akibat kemalangan di Malaysia	100%
Kematian Akibat Kemalangan (Pengangkutan Awam) di Malaysia: <ol style="list-style-type: none">ketika mengembara sebagai seorang penumpang pengangkutan awam; atauketika berada di dalam lif penumpang atau lif elektrik (tidak termasuk lif penumpang atau lif elektrik di kawasan perlombongan atau di dalam bangunan yang sedang dalam pembinaan); atauakibat kebakaran mana-mana hotel atau bangunan awam (kecuali teater atau pawagam) di mana Orang Yang Dilindungi berada ketika kebakaran bermula.	300%
Kematian akibat kemalangan di luar Malaysia	300%



Wakaf & Hibah

Khidmat Wakaf

Sekiranya anda meninggal dunia, jumlah daripada Manfaat Kematian yang telah dipersetujui oleh anda akan disalurkan kepada badan wakaf yang dilantik oleh Kami untuk perkhidmatan ini. Khidmat ini adalah pilihan tambahan dan anda harus mengisi Borang Perkhidmatan Wakaf.

Hibah (Hadiah) untuk yang Tersayang atau untuk Amal

Buat persediaan untuk waris dan/atau organisasi amal yang anda pilih apabila anda mencarum ke i-Great Majestik. Isikan borang penama untuk waris/benefisiari anda dan borang serah hak untuk badan kebajikan yang anda pilih. Buat persediaan serentak untuk KEDUA-DUANYA, hanya dengan Kami.

Tertakluk kepada terma dan syarat.

1. Akaun Individu Peserta merujuk kepada akaun individu yang mana caruman dan lebihan pengunderaitan (jika ada) dan/atau keuntungan pelaburan (jika ada) yang terhasil akan diperuntukkan.
2. Akaun Unit Peserta adalah akaun bagi unit yang diperuntukkan, bergantung kepada jumlah Rangsangan Pelaburan dan caruman bagi i-Saver Rider (jika ada) yang dibayar.
3. Manfaat Takaful dibayar daripada Dana Tabarru' 1. Dana Tabarru' 1 merujuk kepada kumpulan dana yang diwujudkan bagi tujuan perpaduan dan kerjasama antara Peserta yang digunakan untuk membantu semua Peserta seandainya berlaku perkara yang tidak diingini.
4. Manfaat Rangsangan Pelaburan akan dibayar dari Akaun Individu Peserta ke dalam Akaun Unit Peserta. Jika nilai dalam Akaun Individu Peserta tidak cukup untuk membayar Manfaat Rangsangan Pelaburan di bawah sijil, kekurangan akan dibayar dari Dana Tabarru' 2. Dana Tabarru' 2 merujuk kepada kumpulan dana yang disediakan demi kesejahteraan dan jalinan kerjasama di antara para peserta yang digunakan untuk menyediakan manfaat kelangsungan hidup seperti manfaat Rangsangan Pelaburan.
5. Manfaat Bonus Penambah Awal dan Manfaat Rangsangan Matang akan dibayar dari Dana Pengendali Takaful sebagai Hibah.
6. Hibah adalah pemindahan pemilikan aset daripada penderma (wahib) kepada penerima (mawhub lahu) tanpa sebarang balasan.

Pilihan Dana

Pilih daripada pelbagai dana yang diuruskan secara professional dan tentukan kombinasi yang paling sesuai untuk anda

Dana i-Makmur

Dana yang dilaburkan dalam sekuriti pendapatan tetap Islam, contohnya sukuk kerajaan dan korporat (berkadar dari 40% hingga 100%) serta deposit Islam. Dana ini bertujuan untuk memberi pulangan yang konsisten dengan tahap mudah ubah yang rendah. Walaupun dana dilaburkan terutamanya di Malaysia, sebahagiannya boleh dilaburkan dalam sekuriti pendapatan tetap luar Negara yang diluluskan Syariah (sehingga 50%) untuk memperbaiki pulangan dana. Dana i-Makmur hanya dilaburkan dalam sekuriti yang berlandaskan Syariah.

Dana i-Mekar

Dana yang mana pelaburan adalah dalam ekuiti yang berlandaskan Syariah (dari 80% hingga 100%) yang mudah ubah dalam jangka pendek, dan juga deposit Islam. Dana ini berupaya mencapai peningkatan modal jangka pertengahan hingga jangka panjang. Walaupun dana dilaburkan terutamanya di Malaysia, sebahagiannya boleh dilaburkan di Singapura (sehingga 25%) dan Kawasan Besar China (Tanah Besar China, Hong Kong, Macau dan Taiwan) (sehingga 25%), sekiranya dan apabila diperlukan, untuk memperbaiki pulangan dana. Dana i-Mekar hanya dilaburkan dalam sekuriti yang berlandaskan Syariah.

Dana i-Majmuk

Dana yang dilaburkan dalam campuran ekuiti yang berlandaskan Syariah, sekuriti pendapatan tetap Islam dan deposit Islam. Terdapat fleksibiliti dalam peruntukan aset memandangkan dana ini boleh dilaburkan hanya dalam sekuriti pendapatan tetap Islam atau ekuiti yang berlandaskan Syariah. Dana ini bertujuan untuk menyediakan kenaikan nilai modal jangka pertengahan hingga jangka panjang, dengan tahap mudah ubah sederhana. Dana i-Majmuk hanya dilaburkan dalam sekuriti yang berlandaskan Syariah.

Dana i-Ekuiti Global

Dana yang dilaburkan dalam portfolio antarabangsa ekuiti yang berlandaskan Syariah dan ekuiti yang berkait dengan sekuriti syarikat yang mempunyai potensi perkembangan yang baik yang berlandaskan Syariah. Dana ini akan dilaburkan sebanyak sembilan puluh peratus (90%) hingga seratus peratus (100%) daripada Nilai Aset Bersih (NAV) ke dalam ekuiti berlandaskan Syariah dan ekuiti yang berkait dengan sekuriti yang berlandaskan Syariah. Baki daripada NAV bagi dana ini akan dilaburkan ke dalam aset cair yang islamik dan/atau akan disimpan sebagai tunai. Dana i-Ekuiti Global hanya dilaburkan dalam sekuriti yang berlandaskan Syariah.

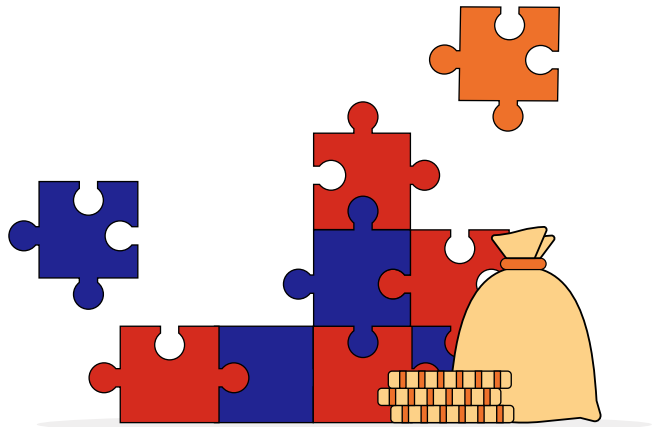

Anda boleh mengubah pilihan dana anda tanpa sebarang had dan caj. Anda mempunyai pilihan untuk menukar dana anda bergantung kepada pandangan anda terhadap pasaran semasa. Semua dana dilaburkan dalam sekuriti patuh Syariah.

Dapatkan Ganjaran

Nikmati lebih pengunderaitan dan keuntungan pelaburan

Dengan **i-Great Majestik**, sebarang lebih pengunderaitan daripada Dana Tabarru' 1 (jika ada) dan lebih daripada Dana Tabarru' 2 (jika ada), setelah melakukan penyelarasan yang sesuai untuk tujuan kecemasan, akan dikongsi antara semua Peserta dan kami dengan nisbah 50:50. Bahagian anda daripada lebih tersebut akan dikreditkan ke dalam Akaun Individu Peserta anda.

Semua keuntungan pelaburan (jika ada) daripada Dana Tabarru' 1 dan Dana Tabarru' 2 akan dikongsi di antara Peserta dan kami dengan nisbah 50:50. Sebarang keuntungan daripada Akaun Individu Peserta akan dikreditkan semula ke dalam Akaun Individu anda.

Sebarang kerugian daripada Dana Tabarru' akan dibawa ke hadapan dan akan diambil kira sebelum dimasukkan ke dalam pengiraan lebih pengunderaitan atau defisit pada tahun seterusnya dan kerugian daripada Akaun Individu Peserta akan ditunjukkan di dalam akaun.

Semua keuntungan atau kerugian pelaburan (jika ada) daripada Akaun Unit Peserta akan ditunjukkan dalam harga unit harian.

Nota: Lebih pengunderaitan, lebih, dan keuntungan pelaburan akan dikira secara tahunan.

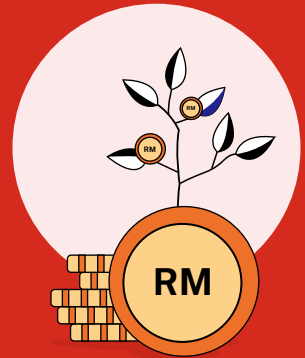

Nikmati Pelepasan Cukai

Anda layak menerima pelepasan cukai perseorangan apabila anda menyertai Pelan **i-Great Majestik**. Bagi individu selain daripada kategori penjawat awam berpencen, pelepasan cukai untuk Takaful Keluarga adalah terhad kepada RM3,000 manakala individu dalam kategori penjawat awam berpencen layak mendapat pelepasan cukai terhad sebanyak RM7,000.

Nota: Pelepasan Cukai tertakluk kepada Akta Cukai Pendapatan Malaysia 1967 dan keputusan muktamad Lembaga Hasil Dalam Negeri.

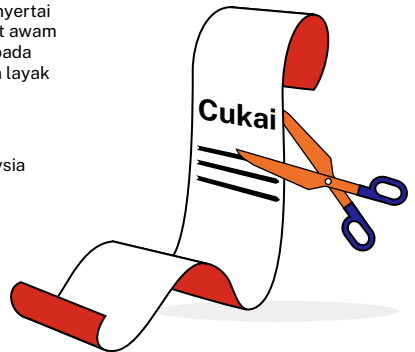

Soalan Lazim

Q

Berapakah umur penyertaan minimum dan maksimum?

A

Umur penyertaan minimum dan maksimum adalah seperti berikut:

Tempoh Perlindungan	Tempoh Bayaran Caruman	Umur Penyertaan Minimum	Umur Penyertaan Maksimum	Umur luput maksimum
10 Tahun	3 Bayar*	14 hari umur dicapai	65 Tahun	75 Tahun
15 Tahun	5 Bayar		60 Tahun	
20 Tahun	10 Bayar		55 Tahun	
25 Tahun			50 Tahun	
30 Tahun	20 Bayar		45 Tahun	

Nota: Umur yang diguna pakai adalah umur hari lahir yang berikutnya.

*Tempoh Bayaran Caruman ini ditawarkan sebagai pilihan taktikal dan tertakluk kepada semakan.

Q

Berapakah caruman yang perlu saya bayar?

A

Sila rujuk Risalah Pemberitahuan Produk untuk mengetahui anggaran amaun caruman. Amaun caruman minimum untuk setiap tempoh pembayaran adalah seperti berikut:

Tempoh Bayaran Caruman	Caruman Minimum Tahunan
3 Bayar*	RM12,000
5 Bayar	RM9,000
10 Bayar	RM4,800
20 Bayar	RM3,000

*Tempoh Bayaran Caruman ini ditawarkan sebagai pilihan taktikal dan tertakluk kepada semakan.

Q

Bagaimanakah saya boleh membuat caruman?

A

Anda boleh membuat caruman melalui GIRO/Autodebit, Kebenaran Debit Terus, Arahan Bank atau kad kredit secara tahunan, separuh tahunan, suku tahunan atau bulanan. Cek dan tunai hanya dibenarkan bagi caruman tahunan, separuh tahunan atau suku tahunan sahaja.

Q

Bolehkah saya mengubah jumlah Caruman Asas pelan ini?

A

Penambahan Jumlah Caruman Asas tidak dibenarkan. Anda boleh mengurangkan Jumlah Caruman Asas tertakluk kepada caruman minimum yang dibenarkan. Jumlah Caruman Asas yang baharu akan berkuat kuasa dari tempoh pembayaran caruman seterusnya. Apabila amaun Caruman Asas berkurangan, nilai tunai PIA (jika ada) bagi Caruman Asas yang dikurangkan akan dibayar. Pengiraan manfaat berdasarkan Jumlah Caruman Asas yang dikurangkan dan sebarang hutang akan ditolak dari nilai yang perlu dibayar.

Q

Apakah yuran dan caj yang dikenakan?

A

Caj Pendahuluan

Caj Pendahuluan adalah jumlah yang ditolak terdahulu daripada Akaun Individu Peserta (sebagai peratus Caruman) yang terdiri daripada:

- kos pengedaran langsung termasuk komisen pengantara, dan
- perbelanjaan pengurusan bagi menguruskan sijil anda, termasuk duti setem sebanyak RM10.

Tahun Sijil	Tempoh Bayaran			
	3	5	10	20
1	50%	50%	70%	80%
2	45%	45%	60%	80%
3	33.5%	40%	50%	80%
4		30%	45%	75%
5		15%	40%	50%
6			30%	30%
7			25%	20%
8			20%	20%
9			20%	15%
10			20%	15%
11-20				5%

Tabarru'

Caj Tabarru' akan ditolak dari Akaun Individu Peserta ke dalam Dana Tabarru' 1 dan 2 pada setiap awal bulan Sijil dan ia berbeza mengikut umur hari lahir berikutnya dan jantina Orang Yang Dilindungi dan Jumlah Atas Risiko*.

Caj Pengurusan Dana

Caj Pengurusan Dana akan ditolak daripada Akaun Unit Peserta pada setiap penilaian aset sebelum menentukan Nilai Aset Bersih. Harga unit akan menentukan potongan.

Kod Dana	Nama Dana	Caj Pengurusan Dana (K%)
01	Dana i-Makmur	0.50
02	Dana i-Mekar	1.45
03	Dana i-Majmuk	1.25
04	Dana i-Ekuiti Global	1.50

Caj Serahan

Caj Serahan dikenakan kepada Nilai Tunai di dalam PIA selepas penyerahan penuh Sijil asas atau selepas pengurangan Caruman Tahunan Asas.

Tahun Sijil	Caj Serahan (% Nilai Serahan dari Nilai Akaun (PIA))
1	13%
2	12%
3	10%
4	8%
5	7%
≥6	0%

Yuran Cuti Caruman

Yuran Cuti Caruman dikenakan pada ulang tahun Sijil, sehingga ulang tahun Sijil yang kelima, jika bayaran Caruman tidak terkini dan tidak dalam Tempoh Tenggang.

2% daripada Caruman Asas Tahunan akan dikenakan dan ditolak daripada PIA dan/atau PUA anda untuk mendapatkan kembali perbelanjaan Kami.

Tidak membayar caruman dalam jangka masa yang lama akan mengurangkan Akaun Individu Peserta anda dan mungkin akan mengakibatkan sijil anda ditamatkan jika nilai akaun dalam Akaun Individu Peserta dan Akaun Unit Peserta tidak mencukupi untuk membayar caj-caj yang perlu dibayar.

Nota: Yuran dan caj di atas adalah tertakluk kepada semakan semula pada ulang tahun Sijil oleh kami dengan memberikan anda notis bertulis sekurang-kurangnya 3 bulan. Untuk maklumat lanjut mengenai yuran dan caj, sila rujuk kepada Risalah Pemberitahuan Produk, Ilustrasi Manfaat dan Sijil yang dikeluarkan oleh kami.

*Jumlah Atas Risiko pada tempoh pembayaran bulanan Tabarru' adalah lebih daripada Jumlah Perlindungan Semasa dibahagikan Nilai Tunai dalam Akaun Individu Peserta pada awal bulan Sijil, tertakluk kepada minimum sifar.

Q**Apakah pengecualian yang terdapat di dalam Sijil ini?****A****Pengecualian bagi Manfaat Kematian:**

Sekiranya Orang Yang Dilindungi, sama ada ketika waras atau tidak waras membunuh diri dalam tempoh setahun (1 tahun) dari Tarikh Berkuat Kuasa atau pada tarikh sebarang penguatkuasaan semula, mana-mana yang kemudian, Sijil ini akan dibatalkan. Dalam keadaan seperti itu, tanggungjawab Pengendali Takaful terhad kepada pembayaran balik perkara berikut:

- i. Nilai Tunai dalam Akaun Individu Peserta (jika ada) (tidak termasuk Lebihan Pengunderaitan jika ada);
- ii. Jumlah Nilai Akaun dalam Akaun Unit Peserta (jika ada); dan
- iii. Jumlah yang ditolak dari Dana Tabarru' 1 dan Dana Tabarru' 2.

Pengecualian untuk Manfaat Hilang Upaya Penuh & Kekal:

Tiada manfaat akan dibayar bagi Hilang Upaya Penuh & Kekal untuk sebarang kecederaan yang membawa kerugian yang diakibatkan oleh, termasuk mana-mana yang berikut sama ada secara langsung atau tidak langsung:

- i. sedia ada sebelum atau pada Tarikh Berkuat Kuasa atau pada tarikh sebarang penguatkuasaan semula, mana-mana yang kemudian; atau
- ii. disebabkan kecederaan badan yang dilakukan sendiri secara langsung atau tidak langsung, ketika waras atau tidak waras; atau
- iii. disebabkan kecederaan badan yang dialami akibat payung terjun atau terjun udara atau penglibatan dalam pesawat udara selain daripada anak kapal atau sebagai penumpang yang membayar tambang dalam syarikat penerbangan komersial berlesen yang beroperasi pada laluan berjadual yang biasa; atau
- iv. akibat Orang Yang Dilindungi melakukan, mencuba atau membangkitkan keganasan atau feloni atau sebarang pelanggaran undang-undang oleh Orang Yang Dilindungi; atau
- v. akibat peperangan, sama ada diisytiharkan atau tidak.

Pengecualian untuk Manfaat Kematian akibat Kemalangan dan Manfaat Kematian akibat Kemalangan Tambahan:

Tiada manfaat akan dibayar jika berlaku kejadian berikut:

- i. bunuh diri, percubaan bunuh diri atau kecederaan badan yang dilakukan sendiri, ketika waras atau tidak waras;
- ii. penyakit badan atau gangguan mental atau fungsian atau sebarang jenis sakit atau penyakit, atau sebarang jangkitan, selain daripada jangkitan yang berlaku serentak dengan dan akibatnya belahan atau luka kemalangan;
- iii. peperangan atau sebarang tindakan perang, sama ada diisytiharkan atau tidak, aktiviti jenayah, bertugas secara aktif dalam mana-mana angkatan bersenjata, penglibatan langsung dalam mogok, rusuhan dan kekacauan awam atau pemberontakan; atau daripada tindakan sebarang angkatan bersenjata, atau daripada kemalangan atau keganasan yang berlaku kerana kewujudan keadaan konflik bersenjata.
- v. di bawah pengaruh alkohol atau dadah melainkan atas arahan oleh pakar perubatan. Bagi mengelakkan keraguan, seseorang itu dianggap di bawah pengaruh alkohol jika keputusan ujian pernafasan, darah atau air kencing melebihi had yang ditetapkan di bawah Akta Pengangkutan Jalan 1987.

Nota: Pengecualian dan had manfaat yang dinyatakan di atas adalah tidak menyeluruh. Maklumat penuh dinyatakan dalam Sijil yang dikeluarkan oleh kami.

Notis Penting

1. i-Great Majestik merupakan pelan Takaful Keluarga Bertempoh dengan gabungan Perlindungan Takaful (Komponen Takaful Tradisional) dan Simpanan Pilihan dan Rangsangan Pelaburan diagihkan yang memberi perlindungan kepada Kematian atau Hilang Upaya Penuh & Kekal terhadap Orang Yang Dilindungi.
Komponen Takaful Berkaitan Pelaburan, pelan ini adalah berlandaskan prestasi yang mendasari aset, dan bukan suatu produk pelaburan semata-mata seperti unit amanah.
2. Umur merujuk kepada umur hari lahir berikutnya. Caruman perlu dibayar mengikut tempoh pembayaran caruman – bayaran terhad atau bayaran penuh, atau sehingga kematian atau Hilang Upaya Penuh & Kekal terhadap Orang Yang Dilindungi, atau penamatan Sijil, yang mana terdahulu.
3. Anda boleh berhenti membayar caruman dan masih menikmati perlindungan selagi terdapat jumlah yang mencukupi di dalam Akaun Individu Peserta untuk membayar Tabarru' dan Yuran Cuti Caruman, yang mana berkenaan. Walau bagaimanapun, terdapat kemungkinan sijil luput sekiranya caj yang dikenakan, termasuk Tabarru' dan Yuran Cuti Caruman, telah melebihi nilai yang terdapat dalam Akaun Individu Peserta dan Akaun Unit Peserta.
4. Anda seharusnya yakin bahawa pelan ini akan memenuhi keperluan anda dengan sebaiknya dan caruman yang dibayar di bawah Sijil ini adalah jumlah yang anda mampu bayar.
5. “Tempoh Rujukan Percuma” selama 15 hari daripada tarikh anda menerima Sijil diberikan kepada anda untuk meneliti kesesuaian pelan. Jika Sijil ini dikembalikan kepada kami dalam tempoh ini, kami akan mengembalikan suatu amaun yang bersamaan dengan jumlah caruman yang dibayar bersamaan:
 - i. Jumlah Caruman Takaful (jika ada), dan
 - ii. Jumlah nilai di dalam Akaun Unit Peserta (jika ada) Sijil ini, dan
 - iii. Sebarang Caj Pendahuluan yang ditolak daripada Akaun Unit Peserta Sijil ini, (jika ada).
6. Anda boleh menerima Nilai Tunai dalam Akaun Individu Peserta (jika ada) dan Jumlah Nilai dalam Akaun Unit Peserta (jika ada) setelah pelan ditamatkan atau mencapai tempoh matang, yang mungkin lebih rendah daripada jumlah caruman yang diperuntukkan ke dalam Akaun Individu Peserta dan Akaun Unit Peserta. Anda juga mungkin menerima Manfaat Bonus Penambah Awal dan Manfaat Rangsangan Matang (jika ada). Tiada manfaat akan dibayar daripada Dana Tabarru' 1 setelah pelan ditamatkan atau matang.
7. Akaun Individu Peserta dan Akaun Unit Peserta akan berdasarkan prestasi sebenar dana tersebut dan tidak dijamin. Risiko pelaburan di bawah pelan ini ditanggung sepenuhnya oleh anda dan kedua-dua Akaun Individu Peserta dan Akaun Unit Peserta mungkin akan kurang daripada jumlah keseluruhan caruman yang disumbangkan ke dalam dana tersebut. Nilai Sijil mungkin berkurangan bergantung kepada prestasi dana. Sijil mungkin luput sekiranya caj-caj yang diperlukan (termasuk Tabarru' dan Yuran Cuti Caruman) melebihi jumlah nilai yang ada dalam Akaun Individu Peserta. Kelangsungan pelan ini bergantung kepada prestasi aset dasar.
8. Menyertai sebuah pelan Takaful Keluarga adalah satu komitmen kewangan jangka panjang. Jika anda tidak membayar caruman anda semasa Tempoh Tenggang 30 hari, anda mungkin perlu membayar Yuran Cuti Caruman dan Sijil anda boleh luput. Jumlah nilai akaun yang anda mungkin perolehi sekiranya anda menamatkan Sijil sebelum tempoh matang jauh lebih rendah daripada jumlah caruman yang telah anda bayar.
9. Jika Sijil anda beralih daripada satu Pengendali Takaful kepada yang lain atau anda mengganti Sijil semasa anda dengan Sijil lain dengan Pengendali Takaful yang sama, anda mungkin perlu menghantar permohonan di mana penerimaan cadangan anda adalah tertakluk pada terma dan syarat yang ditetapkan pada masa penukaran atau penggantian Sijil.

Risalah ini adalah untuk maklumat am sahaja dan bukanlah satu kontrak Takaful Keluarga. Anda dinasihatkan untuk merujuk Ilustrasi Manfaat, Risalah Pemberitahuan Produk dan contoh Sijil bagi mendapatkan maklumat terperinci berkenaan ciri penting dan manfaat pelan sebelum menyertai pelan ini. Untuk maklumat lanjut mengenai dana berkaitan pelaburan, sila rujuk Lembaran Fakta Dana.

i-Great Majestik merupakan produk yang patuh Syariah.

Jika terdapat percanggahan di antara versi Bahasa Inggeris dan Bahasa Malaysia untuk risalah ini, versi Bahasa Inggeris akan diguna pakai.

About Great Eastern Takaful Berhad

Great Eastern Takaful Berhad is a Takaful Operator providing coverage for Family Takaful and medical & health takaful plans. The Takaful Operator was established in December 2010 and is registered under the Islamic Financial Services Act 2013 and regulated by Bank Negara Malaysia. It is backed by 2 major institutions in Malaysia, Great Eastern Group, which is the largest and oldest insurance group in Malaysia with over 100 years of experience and Koperasi Angkatan Tentera Malaysia Berhad, one of the largest co-operative societies in Malaysia with more than 140,000 members.

Mengenai Great Eastern Takaful Berhad

Great Eastern Takaful Berhad merupakan Pengendali Takaful yang menyediakan perlindungan bagi pelan Takaful Keluarga dan pelan perubatan & kesihatan. Pengendali Takaful ini telah ditubuhkan pada Disember 2010 dan didaftarkan di bawah Akta Perkhidmatan Kewangan Islam 2013 dan dikawal selia oleh Bank Negara Malaysia. Ianya disokong oleh 2 institusi utama di Malaysia, Kumpulan Great Eastern, yang merupakan kumpulan insurans terbesar dan tertua di Malaysia dengan pengalaman melebihi 100 tahun, dan Koperasi Angkatan Tentera Malaysia Berhad, salah satu syarikat koperasi yang terbesar di Malaysia dan mempunyai lebih daripada 140,000 ahli.

Mencapai Kejayaan

Great Eastern Takaful Berhad. 201001032332 (916257-H)

Menara Great Eastern

Level 3, 303 Jalan Ampang

50450, Kuala Lumpur

 General line: +603 4259 8338

 Fax: +603 4259 8808

 Email: i-greatcare@greateasterntakaful.com

 Website: www.greateasterntakaful.com

    [greateasterntakaful](https://www.greateasterntakaful.com)

V01/012025