



i-Great Medi Care

Your Hassle-free Personal Medical Care



It's so easy to keep your health in check

True happiness is living the life the way you want to. Unfortunately, life's uncertainties are inevitable and that's the case with health too. Get i-Great Medi Care to complement your basic protection plan to safeguard you against unforeseen medical emergency.



**No
intermediary**



Affordable



**Fast
application**



**Online
application**



**Medical card
facility**

Safeguard your health

Safeguard your health against financial risks arising out of any defined unforeseen medical emergency with i-Great Medi Care.

If you:

- ✔ are a Malaysian citizen who resides in Malaysia
- ✔ own a mobile number registered in Malaysia
- ✔ own an email address for contact
- ✔ own a valid Mastercard/Visa credit card
- ✔ do not have health or medical condition

you are eligible to participate in **i-Great Medi Care**.

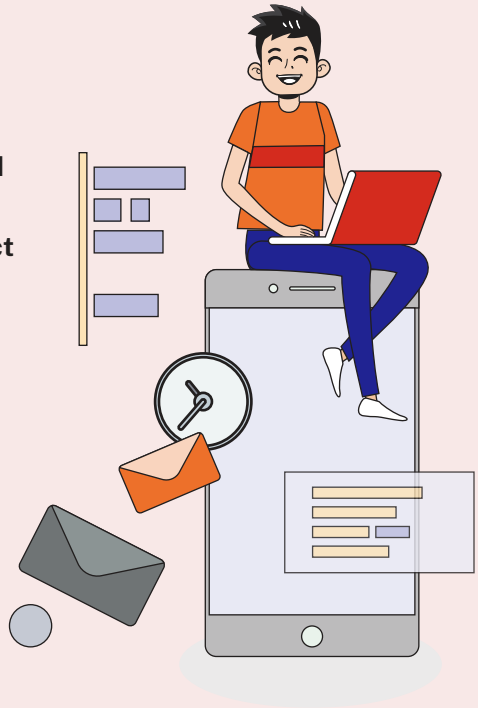

If you do not fulfil the criteria above, you may still get other protection plans from us that suit your needs. Please visit www.greateastertakaful.com for further information.

This plan is distributed without any representative/Takaful Advisor. If you have any queries, please contact our officer at **03-4259 8338** or email to **GreatAssist@greateastertakaful.com**

Benefits and Features

at a Glance

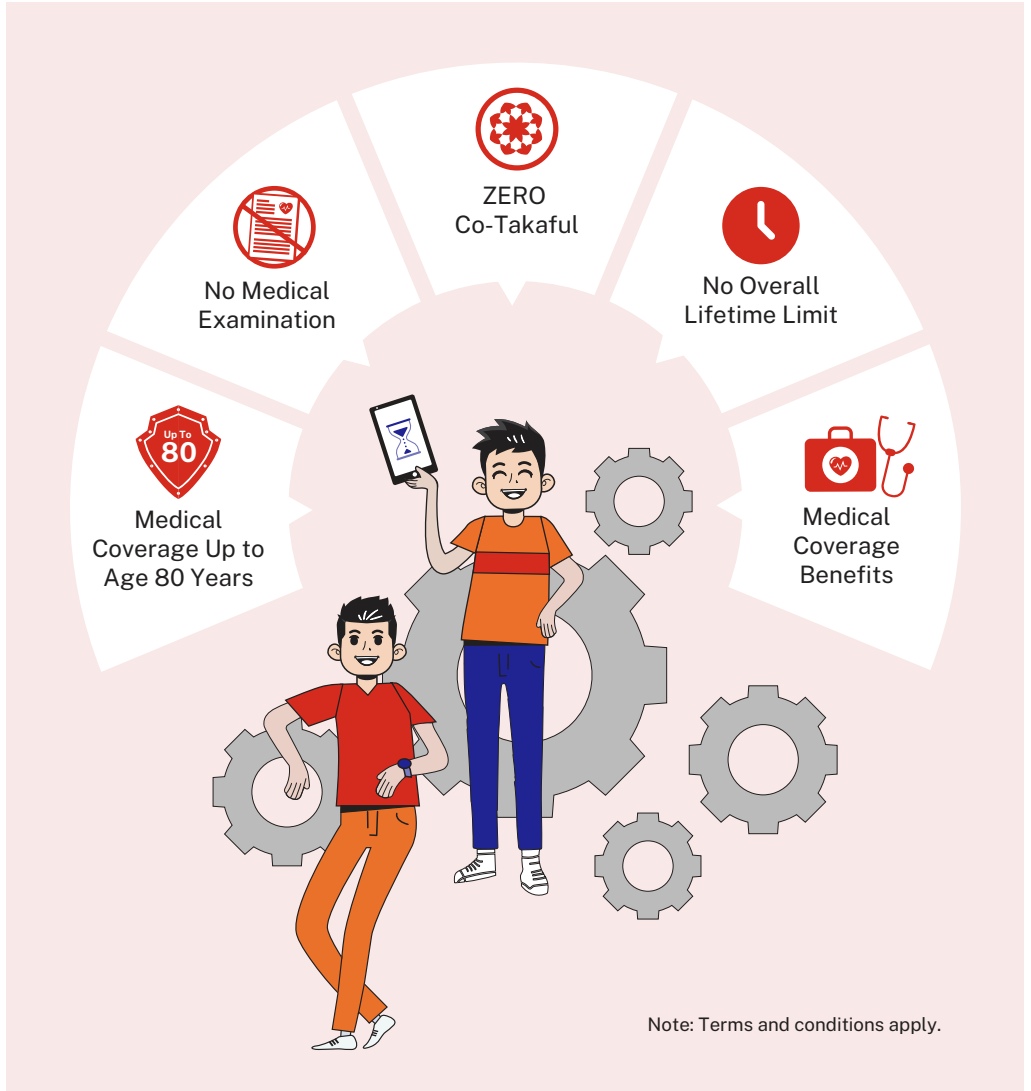

Benefits & Features



Medical Coverage Up to Age 80 Years

Get medical coverage and benefits until you reach 80 years age next birthday (ANB).



No Medical Examination

No medical examination will be conducted for Person Covered upon applying for **i-Great Medi Care** subject to health questionnaires satisfactory.



Zero Co-Takaful

No Co-Takaful is applicable for this plan. The total medical costs will be borne 100% by Takaful Operator subject to the limit stated.



No Overall Lifetime Limit

There is no overall lifetime limit for this plan. Only annual limit is applicable.



Medical Coverage Benefits

Item	Covered Benefits	RM
1	Hospital Room and Board (Limit per day, subject to a maximum of 180 days per certificate year for Items (1) and (2) in aggregate)	200 As charged, subject to the limit stated above.
2	Intensive Care Unit (Subject to a maximum of 180 days per certificate year for Items (1) and (2) in aggregate)	As charged.
3	Hospital Supplies and Services	As charged. Reimbursement of Reasonable and Customary Charges which is consistent with those usually charged to a ward or room and board accommodation which is approximate to and within the daily limit of the amount stated in Hospital Room and Board benefit under the plan covered.
4	Surgical Fees	
5	Operating Theatre	
6	Anesthetist Fees	
7	In Hospital Physician Visit (2 visits per day)	
8	Pre-Hospitalisation Diagnostic Tests (Within 60 days before hospitalisation)	
9	Pre-Hospitalisation Specialist Consultation (Within 60 days before hospitalisation)	
10	Post-Hospitalisation Treatment (Within 90 days after hospital discharge)	
11	Ambulance Fees	
12	Day Surgery	
13	Emergency Accidental Outpatient Treatment (Limit per certificate year, subject to a maximum of 30 days from the date of accident)	3,000 As charged, subject to the limit stated above.
14	Overall Annual Limit for Items (1) to (13) (Based on paid amount)	100,000
15	Overall Lifetime Limit for Items (1) to (13) (Based on paid amount)	No limit
16	Services Tax (if applicable)	Any services tax incurred on Covered Benefits, for which a claim is payable; not subject to the Overall Annual Limit.

Note: Terms and conditions apply

Rewards You with Underwriting Surplus and Investment Profit

With **i-Great Medi Care**, underwriting surplus (if any) from the Tabarru' Fund after a suitable amount is held back for contingency purposes will be shared among the Participants and the Takaful Operator in the ratio of 50:50. Your share of the surplus will be credited into the Participant's bank account.

Any investment profit which derives from the Tabarru' Fund will be shared among the Participants and the Takaful Operator in the ratio of 50:50 and will be credited into the Participant's bank account. Any losses will be carried forward and accounted for before arriving at the underwriting surplus or deficit in the following year.

Note: The underwriting surplus and investment profits are determined yearly.

Tabarru' Fund refers to a pool of funds established for the purpose of solidarity and cooperation among the participants that is used to help all participants in the event of misfortune.

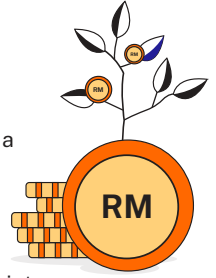

Enjoy Tax Relief

Benefits received from **i-Great Medi Care** are generally non-taxable and contributions paid may qualify for tax relief.

Note: Tax benefits are subject to the Malaysian Income Tax Act 1967 and final decision of the Inland Revenue Board.

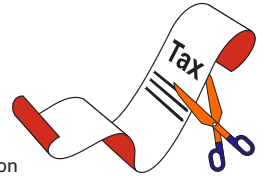

Get i-Great Medi Care with 3 Simple Steps

Step 1

Go to bit.ly/getitdirect

Step 2

Click Get a Quote Now

Step 3

Fill up the required fields and make payment

You will receive an email notification within (5) five working days on your application status. For further information, please contact our Officer by calling **03-4259 8338** or email to **GreatAssist@greateastertakaful.com**

Frequently Asked Questions

Q Who can participate in this plan?

A This plan is eligible for those who are between 19 and 50 years of age next birthday and meet all of the criteria as specified.

Q How much is the contribution?

A Contribution amount depends on the age, gender and occupation class# of the Person Covered.

Annual Contribution

Attained ANB	Occupation Class 1 & 2		Occupation Class 3		Occupation Class 4	
	Male	Female	Male	Female	Male	Female
18 - 20	834.00	834.00	1,043.00	1,043.00	1,251.00	1,251.00
21 - 25	876.00	902.00	1,095.00	1,128.00	1,314.00	1,353.00
26 - 30	876.00	906.00	1,095.00	1,133.00	1,314.00	1,359.00
31 - 35	920.00	952.00	1,150.00	1,190.00	1,380.00	1,428.00
36 - 40	1,043.00	1,076.00	1,304.00	1,345.00	1,565.00	1,614.00
41 - 45	1,347.00	1,336.00	1,684.00	1,670.00	2,021.00	2,004.00
46 - 50	1,713.00	1,752.00	2,142.00	2,190.00	2,570.00	2,628.00
51 - 55*	1,928.00	2,168.00	2,410.00	2,710.00	2,892.00	3,252.00
56 - 60*	2,657.00	2,680.00	3,322.00	3,350.00	3,986.00	4,020.00
61 - 65*	3,987.00	3,946.00	4,984.00	4,933.00	5,981.00	5,919.00
66 - 70*	5,980.00	5,920.00	7,475.00	7,400.00	8,970.00	8,880.00
71 - 75*	8,971.00	8,881.00	11,214.00	11,102.00	13,457.00	13,322.00
76 - 79*	13,456.00	13,322.00	16,820.00	16,653.00	20,184.00	19,983.00

#Occupation class is classification of occupation risks. Class 1 covers administrative, management or executive duties; Class 2 covers supervisory work confined to the field or sales without manual work; Class 3 covers non-heavy manual work with use of tools/machinery and Class 4 covers heavy manual work with use of tools/equipment/machinery.

*Not applicable to new applications

Note: No rate differential for both smoker and non-smoker status. The above rates are not inclusive of any applicable tax(es). The contribution amounts are non-guaranteed and may be varied on certificate anniversary by us giving at least 30 days' advance written notice to you.

Q How do I pay and what is the payment frequency?

A Payments can be made yearly, half-yearly, quarterly or monthly by **credit card only**. Contribution payment is until age 80 years next birthday.

Q What are the fees and charges?

A i. **Upfront Charge (Wakalah Fee)**

Upfront Charge is the amount deducted from the Tabarru' Fund (as a percentage of contribution paid less Service Tax and/or other taxes), which consist of

- the direct distribution cost, and
- the management expenses for administration of your certificate, including Stamp Duty of RM10.

Upfront Charge for **i-Great Medi Care** is 10% of the contribution paid.

ii. Tabarru'

Tabarru' (the remaining contribution paid after upfront charge), will be channeled to Tabarru' Fund according to the mode of payment selected at the beginning of each contribution due.

Note: The above fees and charges are subject to revision by us providing you at least 30 days' written notice. For further information on the fees and charges, please refer to the Product Disclosure Sheet and certificate issued by the Takaful Operator.

Q How do I check my application status or get further information?

A You may contact our Officer by calling **03-4259 8338** or email to **GreatAssist@greateasterntakaful.com**

For a complete FAQ, please visit our website at **www.greateasterntakaful.com**

Q What are the key exclusions under this plan?

A Key exclusions under this plan are as follows:

- Pre-existing illness.
- Specified illnesses occurring within the first one hundred twenty (120) days from the effective date of this certificate.
- Any medical or physical conditions arising within the Waiting Period except for injury.
- Pregnancy and its complications, child birth (including surgical delivery), miscarriage, abortion and prenatal or postnatal care and surgical, mechanical or chemical contraceptive methods of birth control or treatment pertaining to infertility.
- Any treatment or surgical operation for congenital conditions or deformities including hereditary conditions.
- Sickness or injury arising from racing of any kind (except for foot racing), hazardous sports such as but not limited to sky-diving, water skiing, underwater activities requiring breathing apparatus, winter sports, professional sports and illegal activities.
- Plastic/cosmetic surgery, circumcision, eye examination, glasses, and refraction or surgical correction of nearsightedness (Radial Keratotomy or Lasik) and the use or acquisition of external prosthetic appliances or devices such as artificial limbs, hearing aids, implanted pacemakers and prescriptions thereof.
- Dental conditions including dental treatment or oral surgery, except as necessitated by injury to sound natural teeth occurring in any certificate year and performed by dentist.

Note: The exclusions and limitations of benefits highlighted above may not be exhaustive. Full details are in the certificate issued by the Takaful Operator.

Important Notice

1. **i-Great Medi Care** is a regular step-up contribution, stand alone medical Takaful plan without savings and investment element that provides coverage for Hospitalisation and/or Surgical Treatment due to accident or illness up to age 80 years next birthday.
2. You should be convinced that this plan will best serve your needs and that the contributions payable under the certificate are affordable to you. If you do not pay within grace period of 30 days, your certificate may lapse immediately which may result in loss of coverage.
3. A “free-look period” of 15 days from the delivery date of the certificate is given for you to review the suitability of the plan. If the certificate is returned to the Takaful Operator during this period, the Takaful Operator shall refund an amount equal to the amount of contributions paid.
4. Upon surrender, you should not expect to receive any value from the certificate. Nevertheless, the unexpired Tabarru’ from the Tabarru’ fund and the unearned unallocated contribution from the Takaful Operator’s fund (if any) will be payable to you.
5. Upon termination of the Certificate, no benefit will be payable from Tabarru’ Fund.
6. If you switch your certificate from one Takaful Operator to another or if you replace your current certificate with another certificate within the same Takaful Operator, you may be required to submit an application where the acceptance of your proposal will be subject to the terms and conditions to be imposed at the time of switching or replacement.

This brochure merely provides general information only and is not a family Takaful contract. You are advised to refer to the Product Disclosure Sheet and sample certificate for detailed features and benefits of the plan before participating in the plan. You may also refer to the consumer education booklet on Medical & Health Takaful issued under the Consumer Education Programme for more information.

i-Great Medi Care is a Shariah-compliant product.

If there is a discrepancy between the English and Malay versions of this brochure, the English version shall prevail.

Mudahnya Untuk Dapatkan Penjagaan Kesihatan

Kebahagiaan sejati adalah menjalani kehidupan seperti yang anda mahukan. Malangnya, kehidupan kita penuh dengan ketidakpastian yang tidak dapat dielakkan, begitu juga dengan kesihatan kita. Dapatkan i-Great Medi Care untuk melengkapkan pelan perlindungan asas anda bagi melindungi diri anda daripada perubahan kecemasan yang tidak dijangka.



Tanpa pengantara

Mampu milik

Permohonan yang cepat

Kemudahan kad perubatan

Permohonan dalam talian

Melindungi kesihatan anda

Lindungi kesihatan anda daripada risiko kewangan yang timbul daripada sebarang kecemasan perubatan yang tidak dijangka dengan i-Great Medi Care.

Sekiranya anda:

- ✔ warganegara Malaysia yang menetap di Malaysia
- ✔ memiliki nombor telefon bimbit berdaftar di Malaysia
- ✔ memiliki alamat emel untuk berhubung
- ✔ memiliki kad kredit Mastercard/ Visa
- ✔ tiada sebarang masalah kesihatan dan perubatan

anda layak untuk menyertai
i-Great Medi Care.



Sekiranya anda tidak memenuhi kriteria kelayakan di atas, anda masih layak mendapatkan pelan perlindungan kami yang lain untuk memenuhi keperluan perlindungan anda. Sila layari www.greateastertakaful.com untuk maklumat selanjutnya.

Pelan ini diedarkan tanpa wakil/ Perunding Takaful. Jika anda mempunyai sebarang pertanyaan, sila hubungi pegawai kami di talian **03-4259 8338** atau emel kepada GreatAssist@greateastertakaful.com

Manfaat dan Ciri-ciri

Sepintas Lalu



TIADA
Ko-Takaful



Tiada Pemeriksaan
Perubatan



Tiada Had
Keseluruhan
Seumur Hidup



Perlindungan
Perubatan Sehingga
Umur 80 Tahun



Manfaat
Perlindungan
Perubatan



Nota: Tertakluk kepada terma dan syarat.

Manfaat & Ciri-ciri



Perlindungan Perubatan Sehingga Umur 80 Tahun

Dapatkan perlindungan dan manfaat perubatan sehingga anda mencapai 80 tahun hari lahir berikutnya.



Tiada Pemeriksaan Perubatan

Tiada pemeriksaan perubatan akan dijalankan kepada Orang Yang Dilindungi semasa permohonan **i-Great Medi Care** tertakluk kepada soal selidik kesihatan yang memuaskan.



Tiada Ko-Takaful

Tiada Ko-Takaful diguna pakai dalam pelan ini. 100% Jumlah kos perubatan akan ditanggung oleh Pengendali Takaful tertakluk kepada had yang dinyatakan.



Tiada Had Keseluruhan Seumur Hidup

Tiada had keseluruhan seumur hidup untuk pelan ini. Hanya had tahunan yang terpakai.



Manfaat Perlindungan Perubatan

Per-kara	Manfaat yang Dilindungi	RM
1	Bilik dan Penginapan Hospital (Had harian, tertakluk kepada maksimum 180 hari bagi setiap tahun sivil untuk Perkara (1) dan (2) dalam agregat)	200 Seperti caj yang dikenakan, tertakluk kepada had yang dinyatakan di atas.
2	Unit Rawatan Rapi (Tertakluk kepada maksimum 180 hari bagi setiap tahun sivil untuk Perkara (1) dan (2) dalam agregat)	Seperti caj yang dikenakan.
3	Bekalan dan Khidmat Hospital	Seperti caj yang dikenakan. Pembayaran balik Bayaran Munasabah dan Biasa yang konsisten dengan bayaran biasa yang dikenakan untuk wad atau bilik dan penginapan yang lebih kurang dan dalam lingkungan jumlah had harian yang dinyatakan dalam manfaat Bilik dan Penginapan Hospital di bawah pelan yang dilindungi.
4	Bayaran Pembedahan	
5	Dewan Bedah	
6	Bayaran Pakar Bius	
7	Lawatan Pakar Perubatan dalam Hospital (2 lawatan sehari)	
8	Ujian Diagnosis Sebelum Kemasukan Hospital (Dalam tempoh 60 hari sebelum kemasukan hospital)	
9	Rundingan Pakar Sebelum Kemasukan Hospital (Dalam tempoh 60 hari sebelum kemasukan hospital)	
10	Rawatan Selepas Kemasukan Hospital (Dalam tempoh 90 hari selepas keluar hospital)	
11	Bayaran Ambulans	
12	Pembedahan Harian	
13	Rawatan Kemalangan Kecemasan Pesakit Luar (Had setiap tahun sivil, tertakluk kepada maksimum 30 hari dari tarikh kemalangan)	3,000 Seperti caj yang dikenakan, tertakluk kepada had yang dinyatakan di atas.
14	Had Tahunan Keseluruhan untuk Perkara (1) sehingga (13) (Berdasarkan jumlah yang dibayar)	100,000
15	Had Seumur Hidup Keseluruhan untuk Perkara (1) sehingga (13) (Berdasarkan jumlah yang dibayar)	Tiada had seumur hidup
16	Cukai Perkhidmatan (jika berkenaan)	Tuntutan yang boleh dibayar ke atas sebarang cukai perkhidmatan yang dikenakan bagi Manfaat yang Dilindungi; tidak tertakluk kepada Had Tahunan Keseluruhan.

Nota: Tertakluk kepada terma dan syarat

Dapatkan Ganjaran dengan Lebih Pengunderaitan dan Keuntungan Pelaburan

Dengan **i-Great Medi Care**, sebarang lebih pengunderaitan daripada Dana Tabarru', setelah melakukan penyalaraan yang sesuai untuk tujuan kecemasan, akan dikongsi antara semua Peserta dan Pengendali Takaful dengan nisbah 50:50. Bahagian anda daripada lebih tersebut akan dikreditkan ke dalam akaun bank Peserta.

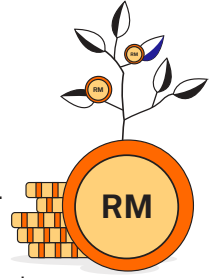

Sebarang keuntungan pelaburan yang terhasil daripada Dana Tabarru' akan dikongsi antara semua Peserta dan Pengendali Takaful dengan nisbah 50:50 dan akan dikreditkan ke dalam akaun bank Peserta. Sebarang kerugian akan dibawa ke hadapan dan akan diambil kira sebelum dimasukkan dalam pengiraan lebih pengunderaitan atau defisit pada tahun seterusnya.

Nota: Lebih pengunderaitan dan keuntungan pelaburan akan dikira secara tahunan.

Dana Tabarru' merujuk kepada kumpulan dana yang diwujudkan bagi tujuan perpaduan dan kerjasama antara peserta yang digunakan untuk membantu semua peserta seandainya berlaku perkara yang tidak diingini.

Nikmati Pelepasan Cukai

Manfaat yang diterima daripada **i-Great Medi Care** tidak dikenakan cukai dan caruman yang dibayar mungkin layak mendapat pelepasan cukai.

Nota: Pelepasan Cukai tertakluk kepada Akta Cukai Pendapatan Malaysia 1967 dan keputusan muktamad Lembaga Hasil Dalam Negeri.



Dapatkan i-Great Medi Care dengan 3 Langkah Mudah

Langkah 1 Layari bit.ly/getitdirect

Langkah 2 Klik pada butang Dapatkan Sebut Harga

Langkah 3 Isikan butiran anda pada ruangan yang disediakan dan buat pembayaran

Anda akan menerima emel dalam tempoh lima (5) hari bekerja mengenai status permohonan anda. Untuk maklumat lanjut, sila hubungi Pegawai kami di talian **03-4259 8338** atau emel kepada **GreatAssist@greateasterntakaful.com**

Soalan Lazim

Q Berapakah umur kelayakan bagi pelan ini?

A Anda hendaklah berumur di antara 19 hingga 50 tahun hari lahir berikutnya dan memenuhi semua kriteria yang telah dinyatakan. Bayaran caruman adalah sehingga umur 80 tahun hari lahir berikutnya.

Q Berapakah caruman yang perlu saya bayar?

A Amaun caruman bergantung kepada umur, jantina dan kelas pekerjaan# Orang Yang Dilindungi.

Caruman Tahunan

Umur Yang Dicapai Pada Hari Lahir Berikutnya	Kelas Pekerjaan 1 & 2		Kelas Pekerjaan 3		Kelas Pekerjaan 4	
	Lelaki	Perempuan	Lelaki	Perempuan	Lelaki	Perempuan
18 - 20	834.00	834.00	1,043.00	1,043.00	1,251.00	1,251.00
21 - 25	876.00	902.00	1,095.00	1,128.00	1,314.00	1,353.00
26 - 30	876.00	906.00	1,095.00	1,133.00	1,314.00	1,359.00
31 - 35	920.00	952.00	1,150.00	1,190.00	1,380.00	1,428.00
36 - 40	1,043.00	1,076.00	1,304.00	1,345.00	1,565.00	1,614.00
41 - 45	1,347.00	1,336.00	1,684.00	1,670.00	2,021.00	2,004.00
46 - 50	1,713.00	1,752.00	2,142.00	2,190.00	2,570.00	2,628.00
51 - 55*	1,928.00	2,168.00	2,410.00	2,710.00	2,892.00	3,252.00
56 - 60*	2,657.00	2,680.00	3,322.00	3,350.00	3,986.00	4,020.00
61 - 65*	3,987.00	3,946.00	4,984.00	4,933.00	5,981.00	5,919.00
66 - 70*	5,980.00	5,920.00	7,475.00	7,400.00	8,970.00	8,880.00
71 - 75*	8,971.00	8,881.00	11,214.00	11,102.00	13,457.00	13,322.00
76 - 79*	13,456.00	13,322.00	16,820.00	16,653.00	20,184.00	19,983.00

#Kelas pekerjaan ialah klasifikasi risiko pekerjaan. Kelas 1 merangkumi pentadbiran, pengurusan atau tugas eksekutif; Kelas 2 merangkumi kerja penyeliaan yang terbatas pada bidang atau jenis jualan tanpa kerja manual; Kelas 3 merangkumi kerja manual tidak berat dengan penggunaan alat/mesin dan Kelas 4 merangkumi kerja manual berat dengan penggunaan alat/mesin/jentera.

*Tidak digunakan untuk permohonan baharu

Nota: Tiada perbezaan caruman bagi kedua-dua status perokok dan bukan perokok. Caruman di atas tidak termasuk cukai-cukai yang terpakai. Jumlah caruman tidak dijamin dan boleh berubah pada ulang tahun Sijil dan kami akan memberikan notis bertulis sekurang-kurangnya 30 hari kepada anda.

Q Bagaimanakah cara membayar dan kekerapan bayaran caruman?

A Pembayaran caruman boleh dibuat secara tahunan, setengah tahunan, suku tahunan atau bulanan melalui **kad kredit sahaja**.

Q **Apakah yuran dan caj yang dikenakan?**

A **i. Caj Pendahuluan (Yuran Wakalah)**

Caj Pendahuluan adalah amaun yang ditolak terdahulu dari Dana Tabarru' (sebagai peratusan Caruman ditolak Cukai Perkhidmatan dan/atau cukai-cukai lain, jika ada), yang terdiri daripada:

- kos pengedaran langsung, dan
- perbelanjaan pengurusan bagi menguruskan sijil anda, termasuk Duti Setem sebanyak RM10.

Caj Pendahuluan bagi **i-Great Medi Care** adalah 10% daripada caruman yang dibayar.

ii. Tabarru'

Tabarru' (baki caruman yang dibayar selepas Caj Pendahuluan), akan disalurkan ke Dana Tabarru' berdasarkan mod pembayaran yang dipilih pada permulaan setiap caruman.

Nota: Yuran dan caj di atas adalah tertakluk kepada semakan semula oleh kami dengan memberikan anda notis bertulis sekurang-kurangnya 30 hari. Untuk maklumat lanjut mengenai yuran dan caj, sila rujuk kepada Risalah Pemberitahuan Produk, Ilustrasi Manfaat dan sijil yang dikeluarkan oleh Pengendali Takaful.

Q **Bagaimanakah cara untuk saya mengetahui status permohonan saya atau mendapatkan maklumat lanjut?**

A Anda boleh hubungi Pegawai kami di talian **03-4259 8338** atau emel kepada **GreatAssist@greateasterntakaful.com**

Untuk senarai lengkap soalan lazim, sila layari laman web kami di **www.greateasterntakaful.com**

Q **Apakah pengecualian utama yang terdapat di bawah pelan ini?**

A Pengecualian utama yang terdapat di bawah pelan ini adalah seperti berikut:

- Penyakit sedia ada.
- Penyakit tertentu yang berlaku dalam masa satu ratus dua puluh (120) hari pertama dari tarikh berkuatkuasa Sijil ini.
- Sebarang keadaan perubatan atau fizikal yang berlaku dalam Tempoh Menunggu kecuali untuk kecederaan.
- Kehamilan dan komplikasinya, kelahiran anak (termasuk kelahiran secara pembedahan), keguguran, pengguguran dan penjagaan serta pembedahan sebelum atau selepas kelahiran, kaedah pencegahan kehamilan kontraseptif mekanikal atau kimia atau rawatan mengenai ketidaksuburan.
- Sebarang rawatan atau operasi pembedahan untuk Penyakit Kongenital atau kecacatan termasuk penyakit keturunan.
- Hidapan atau kecederaan yang timbul daripada sebarang bentuk perlumbaan (kecuali perlumbaan dengan kaki), sukan berbahaya seperti, tetapi tidak terhad kepada terjun udara, luncur air, aktiviti dalam air yang memerlukan alatan pernafasan, sukan musim sejuk, sukan profesional dan aktiviti haram.
- Pembedahan plastik/kosmetik, berkhatan, pemeriksaan mata, bercermin mata, dan pembedahan penglihatan dekat serta jauh melalui pembiasan atau pembedahan (Keratotomi Radial atau Lasik) dan penggunaan atau pemerolehan peralatan atau alatan luaran palsy seperti anggota palsu, alat pendengaran, implan merangsang denyutan jantung dan preskripsinya.
- Keadaan gigi termasuk rawatan pergigian atau pembedahan mulut kecuali yang diperlukan kerana kecederaan kepada gigi semula jadi yang sihat yang berlaku dalam mana-mana tahun sijil dan dilakukan oleh seorang doktor gigi.

Nota: Pengecualian dan had manfaat yang dinyatakan di atas adalah tidak menyeluruh. Maklumat penuh dinyatakan dalam sijil yang dikeluarkan oleh Pengendali Takaful.

Notis Penting

1. **i-Great Medi Care** adalah pelan Takaful perubatan sendiri dengan caruman berkala yang meningkat tanpa elemen simpanan dan pelaburan yang menyediakan perlindungan untuk Penghospitalan dan/atau Rawatan Pembedahan akibat kemalangan atau penyakit sehingga umur 80 tahun hari lahir berikutnya.
 2. Anda seharusnya berpuas hati bahawa pelan ini akan memenuhi keperluan anda dengan sebaiknya dan caruman yang dibayar di bawah sijil ini adalah jumlah yang anda mampu bayar. Sekiranya anda tidak membayar caruman anda dalam tempoh tenggang selama 30 hari, sijil anda mungkin luput serta-merta dan akan mengakibatkan anda kehilangan perlindungan.
 3. “Tempoh rujukan percuma” selama 15 hari daripada **tarikh penghantaran sijil** untuk meneliti kesesuaian pelan. Jika sijil ini dikembalikan kepada Pengendali Takaful dalam tempoh ini, Pengendali Takaful akan mengembalikan suatu jumlah yang bersamaan dengan jumlah caruman yang dibayar.
 4. Jika berlaku penyerahan, anda tidak sepatutnya menjangkakan untuk menerima sebarang nilai daripada sijil. Walau bagaimanapun, Tabarru’ yang belum luput daripada Dana Tabarru’ dan caruman yang tidak diperuntukkan yang belum diperolehi daripada dana Pengendali Takaful (jika ada) akan dibayar kepada anda.
 5. Sekiranya sijil anda diberhentikan, tiada manfaat akan dibayar daripada Dana Tabarru’.
 6. Jika sijil anda beralih daripada satu Pengendali Takaful kepada yang lain atau anda mengganti sijil semasa anda dengan sijil lain dengan Pengendali Takaful yang sama, anda mungkin perlu menghantar permohonan di mana penerimaan cadangan anda adalah tertakluk pada terma dan syarat yang ditetapkan pada masa penukaran atau penggantian.
-

Risalah ini adalah untuk maklumat am sahaja dan bukanlah satu kontrak takaful keluarga. Anda dinasihatkan untuk merujuk Risalah Pemberitahuan Produk dan contoh sijil bagi mendapatkan maklumat terperinci berkenaan ciri penting dan manfaat pelan sebelum menyertai pelan ini. Anda juga boleh merujuk kepada risalah pendidikan pengguna mengenai Takaful Perubatan & Kesihatan yang dikeluarkan di bawah Program Pendidikan Pengguna untuk maklumat lanjut.

i-Great Medi Care merupakan produk yang patuh Syariah.

Jika terdapat percanggahan di antara versi Bahasa Inggeris dan Bahasa Malaysia untuk risalah ini, versi Bahasa Inggeris akan digunapakai.

About Great Eastern Takaful Berhad

Great Eastern Takaful Berhad is a Takaful Operator providing coverage for Family Takaful and medical & health takaful plans. The Takaful Operator was established in December 2010 and is registered under the Islamic Financial Services Act 2013 and regulated by Bank Negara Malaysia. It is backed by 2 major institutions in Malaysia, Great Eastern Group, which is the largest and oldest insurance group in Malaysia with over 100 years of experience and Koperasi Angkatan Tentera Malaysia Berhad, one of the largest co-operative societies in Malaysia with more than 140,000 members.

Mengenai Great Eastern Takaful Berhad

Great Eastern Takaful Berhad merupakan Pengendali Takaful yang menyediakan perlindungan bagi pelan Takaful Keluarga dan pelan perubatan & kesihatan. Pengendali Takaful ini telah ditubuhkan pada Disember 2010 dan didaftarkan di bawah Akta Perkhidmatan Kewangan Islam 2013 dan dikawal selia oleh Bank Negara Malaysia. Ianya disokong oleh 2 institusi utama di Malaysia, Kumpulan Great Eastern, yang merupakan kumpulan insurans terbesar dan tertua di Malaysia dengan pengalaman melebihi 100 tahun, dan Koperasi Angkatan Tentera Malaysia Berhad, salah satu syarikat koperasi yang terbesar di Malaysia dan mempunyai lebih daripada 140,000 ahli.

Mencapai Kejayaan

Great Eastern Takaful Berhad. 201001032332 (916257-H)

Menara Great Eastern

Level 3, 303 Jalan Ampang

50450, Kuala Lumpur

 General line: +603 4259 8338

 Fax: +603 4259 8808

 Email: i-greatcare@greateasterntakaful.com

 Website: www.greateasterntakaful.com

    [greateasterntakaful](https://www.greateasterntakaful.com)