



# i-Great Nova

Growing coverage to ensure a bright  
future that spans you and beyond



Great Eastern Takaful Berhad is a member of PIDM.

The benefit(s) payable under eligible certificate/product is (are) protected by Perbadanan Insurans Deposit Malaysia (PIDM) up to limits. PROTECTION BY PIDM ON BENEFITS PAYABLE FROM THE UNIT PORTION OF THIS CERTIFICATE/PRODUCT IS SUBJECT TO LIMITATIONS. Please refer to PIDM's Takaful and Insurance Benefits Protection System (TIPS) Brochure or contact Great Eastern Takaful Berhad or PIDM (visit [www.pidm.gov.my](http://www.pidm.gov.my)).

# Growing Coverage to Ensure a Bright Future That Spans You and Beyond

In life, there are important things you would want to protect. Go beyond the here and now, by ensuring your next of kin is left with a legacy. **i-Great Nova** is an affordable high coverage plan, with flexible coverage term that will help to ensure your loved ones are well cared for, regardless of your phase in life.

**Mukhriz**, 25 years old male and a non-smoker

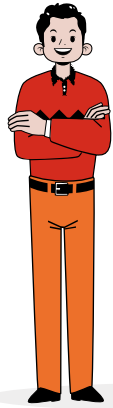

His first job as an Executive in advertising company



Salary RM4,000 a month



He has a car, plans to buy a house and get married within the next 5 years



To match his current and future commitments, he participates in **i-Great Nova** with attachable riders. This combination is to support him throughout various life stages.

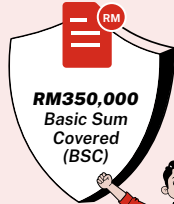

**RM350,000**  
Basic Sum Covered (BSC)



**RM35,000**  
i-Protection Booster rider



**RM20/Month**  
i-Saver rider



**i-Great Nova**



Full pay option with coverage term up to Age 60

## 5 years later...

Mukhriz has:

- A newborn baby
- Promoted to Manager, salary increased to RM8,000 monthly
- Bought a house
- Bought new family car

His mind is at peace knowing that his growing commitments would be sufficiently covered by **i-Protection Booster rider**.



**RM350,000**  
Basic Sum Coverage



**RM70,000**  
i-Protection Booster rider



**RM420,000**  
Total Coverage



Total coverage increased with Protection Booster benefit aligned with the increase of salary.

After 25th certificate year, Mukhriz passed away while performing umrah.

Basic Sum Covered (BSC)	RM350,000
Additional BSC	RM350,000
i-Protection Booster rider	RM210,000
<b>Total Benefit received</b>	<b>RM910,000</b>

**Total benefit received: RM910,000**

(-) Outstanding mortgage: RM150,000

(-) Outstanding hire purchase: RM60,000

(-) University fee: RM100,000

**Balance Hibah for the wife: RM600,000**

Based on assumed monthly expenses of RM10,000, his wife and family will be able to sustain their current lifestyle for at least 5 years.

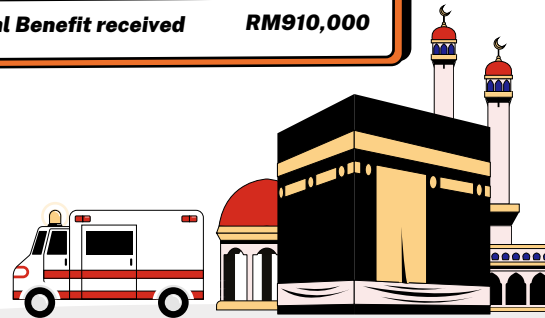

On the 20th certificate year, he withdraws cash value for his child's education from the Participant's Unit Account (PUA) of i-Saver rider.

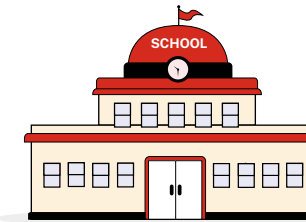

Every 5 years, **i-Protection Booster coverage will automatically increase.**

Hibah takaful shall not form part of the estate of deceased takaful participant or be subject to his debts.

\* The above infographic is for illustration purposes only and is not construed as likely returns. All riders stated above are optional. Terms and conditions apply.

# Ask Your Takaful Advisor

## Before You Participate in This Plan



Takaful  
Advisor

What type of coverage do I need?

01

02

How much coverage would I need?

What are the benefits/services offered in this plan besides Death coverage?

03

04

Will the contribution increase as I get older?

Can I upgrade my plan in the future?  
(Add more riders, top-up, upgrade package)

05

06

What is not covered in this plan?

What are the documents/reports I need to have to apply for this plan?  
(e.g. Medical report or a copy of IC). Do I bear the cost for these documents/reports?

07

08

How long do I have to wait before coverage starts?

What is the best method of payment  
so that I don't forget to pay my contribution?

09

10

How do I make sure my family and loved ones are well taken care of?  
(e-nomination)

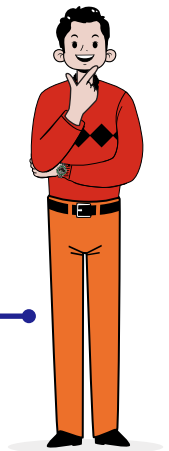

# Benefits and Features

at a Glance

Affordable high coverage plan from RM250,000 Sum Covered

Protect your legacy with Coverage Term up to age 80

Optional automatic increase of Sum Covered every 5 years

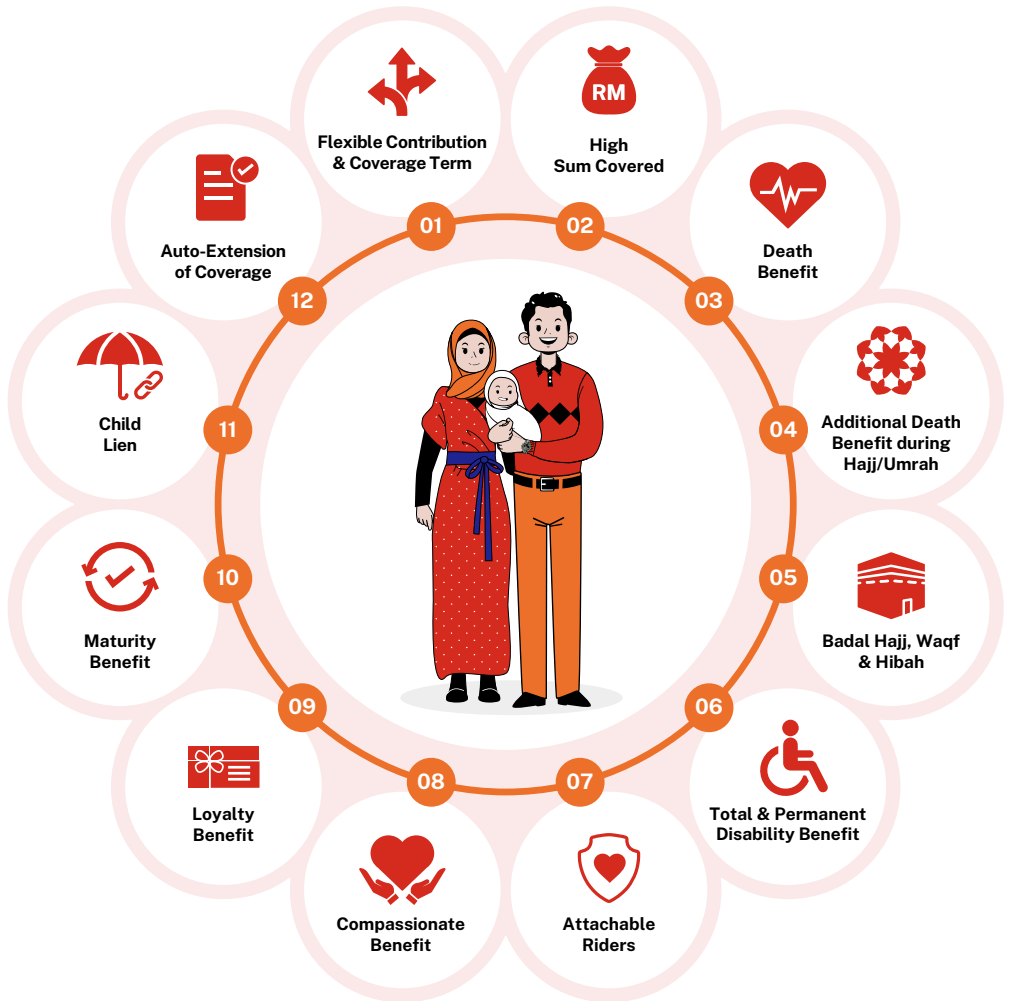

Terms and conditions apply.

# Benefits and Features



## Flexible Contribution & Coverage Term

Determine to be covered up to age 60, 70 or 80 and have the flexibility of choosing contribution payment term between 10, 20 years or throughout the coverage term based on your affordability.

---



## High Sum Covered

Get protection with high Basic Sum Covered<sup>1</sup> from RM 250,000.

---



## Death Benefit

Upon Death of the Person Covered, the higher of the following will be payable:

- Basic Sum Covered; or
  - Cash Value from Participant's Individual Account<sup>2</sup> (PIA) and Total Account Value in Participant's Unit Account<sup>2</sup> (PUA) of Basic Plan; PLUS
  - Total Account Value in i-Saver Rider (if applicable).
- 



## Additional Death Benefit during Hajj/Umrah

Upon non-accidental death of the person covered while performing Hajj or Umrah, an additional amount of 100% of Basic Sum Covered will be payable on top of the Death Benefit.

---



## Total & Permanent Disability Benefit

In the event of Total & Permanent Disability while the Certificate is in force<sup>4</sup>, the higher of the following will be payable:

- Basic Sum Covered; or
  - Cash Value from PIA<sup>2</sup> and Total Account Value in PUA<sup>3</sup> of Basic Plan; PLUS
  - Total Account Value in i-Saver Rider (if applicable).
- 



## Loyalty Benefit

A percentage of annual basic contribution may be credited to Participant's Individual Account at the end of every 5th certificate year if the contributions are made on timely basis and no partial withdrawals or partial surrenders from Participant's Individual Account are made. The percentage is 2% for 10-year payment term and 3% for other payment terms. The benefit is payable from Takaful Operator's Fund as a Hibah (gift) to the Participant.

---



## Compassionate Benefit

In the event of your passing due to any cause, your next-of-kin will receive RM2,000 for each certificate from tabarru' fund.

---



## Maturity Benefit

When your plan reaches maturity, you will receive the cash value from Participant's Individual Account, Total Account Value in the Participant's Unit Account of basic plan and Participant's Unit Account of i-Saver rider (if applicable).

---



### Child Lien

In the event of Total Permanent Disability, Accidental or Non-Accidental Death prior to the Certificate anniversary on which the Person Covered attains age 5 years next birthday, the following percentage of Basic Sum Covered are payable:

Age Next Birthday	Basic Sum Covered after Lien
1	20% of the Basic Sum Covered
2	40% of the Basic Sum Covered
3	60% of the Basic Sum Covered
4	80% of the Basic Sum Covered

Note: Full cover will be given from age 5 years next birthday.



### Auto-Extension of Coverage

Enjoy continuous protection with auto extension after end of coverage term where the coverage will be automatically extended to age 70, age 80 or age 100 depending on your initial expiry age.

Auto extension only applicable to inforced certificate and as long as Person Covered has not exceeded age 80 years old. Additional contributions will be required during the extended term of coverage. You can terminate the auto-extension by giving at least 30 days' advance notification to us.



### Attachable Riders

Customise your Takaful plan for a comprehensive protection with optional rider:

#### **i-Protection Booster Rider**

Provides additional rider sum covered upon death or TPD of person covered with the auto-increase function every 5 years up to 1000% of the rider sum covered.

#### **i-Accidental Death Benefit Term Rider**

Provides up to 300% additional rider sum covered in the event of Person Covered death due to accident.

#### **i-Additional Lifetime Critical Illness Term Rider**

Provides additional rider sum covered in the event that person covered is diagnosed with one of the critical illnesses\*.

#### **i-Provider CI Term Rider**

Provides future contribution in the event of Person Covered diagnosed with one of the critical illnesses\*.

#### **i-Contributor Protection Plus Term Rider**

Provides future contribution in the event of Contributor's death, TPD or diagnosed with one of the critical illnesses\*.

#### **i-Saver Rider**

95% of contributions payable under this rider will be allocated to Participant's Unit Account for savings and investment purposes. Refer to choices of funds below for the options of funds available.

Note: The optional riders stated above are contribution paying riders.

\*Please refer to Product Disclosure Sheet for the list of Critical Illness.



### **Badal Hajj, Waqf & Hibah**

#### **Badal Hajj (Hajj by Proxy)**

In the event of your passing, we will ensure that your Hajj obligation is fulfilled by an able body or an organisation. This is an optional service and you will need to fill in the Hajj by Proxy Service Form.

Applicable to Muslims only and the amount of benefit received upon death must be sufficient to deduct the service.

#### **Waqf (Endowment) Service**

In the event of your passing, an amount as previously agreed by you from the Death Benefit, if applicable, will be channelled to a waqf body appointed by us for this purpose. This is an optional service and you will need to fill in the Waqf Services Form.

#### **Hibah (Gift) for Loved Ones or Charity**

Provide for your beneficiaries and/or your chosen charitable organisation when you sign up for **i-Great Nova**. Fill in the nomination form for your beneficiaries and the assignment form for your chosen charity. Provide for **BOTH** at the same time, only with Great Eastern Takaful.

---

Terms and conditions apply.

1. Sum At Risk is the Basic Sum Covered minus Total Cash Value from Participant's Individual Account and Total Account Value from Participant's Unit Account of Basic Plan, which will be payable from the Tabarru' Fund. Tabarru' Fund refers to a pool of funds established for the purpose of solidarity and cooperation among the Participants that is used to help all Participants in the event of misfortune.
2. Participant's Individual Account refers to the individual account into which the contribution and underwriting surplus (if any) and/or investment profit (if any) arising shall be allocated.
3. Participant's Unit Account is an account where units are allocated depending on the amount of contributions paid.
4. Coverage for Total & Permanent Disability Benefit is provided only up until age 70 years next birthday upon the activation of Auto-Extension of coverage after age 60, 70 or 80, where applicable.

# Choices of Funds

## Choose From a Range of Professionally Managed Funds and Decide on a Combination That Works Best for You

### **Dana i-Makmur**

A fund which invests in Islamic fixed income securities, for example government and corporate sukuk (ranging from 40% to 100%) as well as Islamic deposits. This fund seeks to provide consistent return at low levels of volatility. Although the fund invests mainly in Malaysia, it may also partially invest in foreign Shariah approved fixed income securities (up to 50%) to enhance the fund's returns.

Dana i-Makmur only invests in Shariah-compliant securities.

### **Dana i-Mekar**

A fund where investments are in Shariah-compliant equities (ranging from 80% to 100%), which may be volatile in the short term, as well as Islamic deposits. This fund seeks to achieve medium to long term capital appreciation. Although the fund invests mainly in Malaysia, it may partially invests in Singapore (up to 25%) and Greater China (Mainland China, Hong Kong, Macau and Taiwan) (up to 25%), if and when necessary, to enhance the fund's returns. Dana i-Mekar only invests in Shariah-compliant securities.

### **Dana i-Majmuk**

A fund which invests in a mixture of Shariah-compliant equities, Islamic fixed income securities and Islamic deposits. There is flexibility in asset allocation as this fund may invest solely in Islamic fixed income securities or Shariah-compliant equities. This fund seeks to provide medium to long-term capital appreciation, with a moderate level of volatility. Dana i-Majmuk only invests in Shariah-compliant securities.

### **Dana i-Ekuiti Global**

A fund which invests in an international portfolio of Shariah compliant equities and Shariah-compliant equity related securities of companies with good growth potential. This fund will invest ninety percent (90%) to one hundred percent (100%) of its Net Asset Value (NAV) in Shariah-compliant equities and Shariah-compliant equity related securities. The remainder of the NAV of this fund will be invested in Islamic liquid assets and/or will be held in cash. Dana i-Ekuiti Global only invest in Shariah-compliant securities.

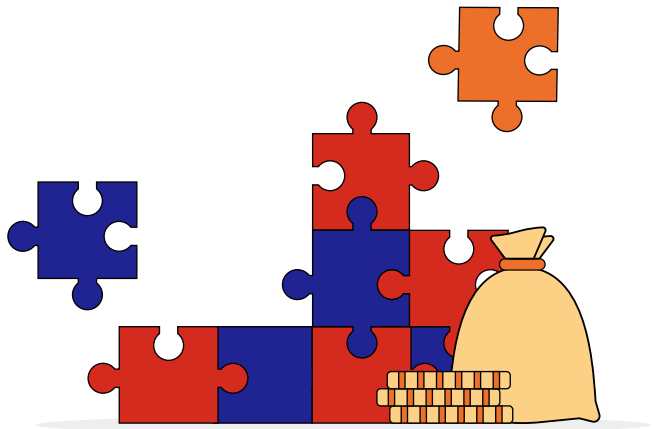



# Rewards You with Underwriting Surplus and Investment Profit

With **i-Great Nova**, underwriting surplus (if any) from the Tabarru' Fund after a suitable amount is held back for contingency purposes will be shared among the Participants and us in the ratio of 50:50. Your share of the surplus will be credited into your Participant's Individual Account.

The investment profit (if any) from the Tabarru' Fund will be shared between the Participants and us in the ratio of 50:50. Any investment profit derived from Participant's Individual Account will be credited back into your Participant's Individual Account. Any losses from Tabarru' Fund will be carried forward and accounted for before arriving at the underwriting surplus or deficit in the following year and any losses from Participant's Individual Account will be reflected in the account.

100% of Investment Profit or Loss which comes from PUA of Basic Plan and i-Saver Rider (if applicable) will be reflected in the unit price.

Note: The underwriting surplus and investment profits are determined yearly.

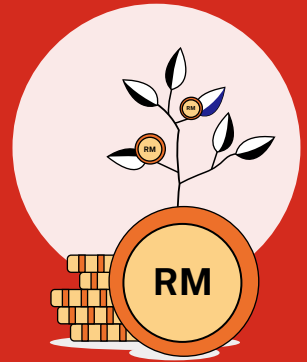

# Enjoy Tax Relief

You will be eligible for personal tax relief when you participate in **i-Great Nova**. For individuals outside the pensionable public servant category, maximum tax relief for Family Takaful is RM3,000 while individuals in the pensionable public servant category are entitled to a maximum of RM 7,000 tax relief.

Note: Tax benefits are subject to the Malaysian Income Tax Act 1967 and final decision of the Inland Revenue Board.

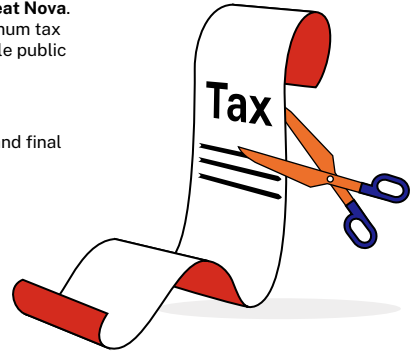

# Frequently Asked Questions

**Q**

**What is the minimum and maximum age at entry?**

**A**

The minimum and maximum age at entry depends on the coverage and contribution payment terms, as follows:

Coverage Term	Contribution Payment Term	Entry Age	
		Minimum	Maximum
Expiry Age 60 ANB	10 years	14 days old attained age (19 years next birthday for certificate ownership)	50 years next birthday
	20 years		40 years next birthday
	Full pay		40 years next birthday
Expiry Age 70 ANB	10 years		60 years next birthday
	20 years		50 years next birthday
	Full pay		50 years next birthday
Expiry Age 80 ANB	10 years		70 years next birthday
	20 years		60 years next birthday
	Full pay		60 years next birthday

**Q**

**How much is the contribution?**

**A**

Contribution amount depends on your chosen Basic Sum Covered and attachable riders (if any), age, gender and smoking status. Please refer to the Product Disclosure Sheet to know the estimated contribution amount.

**Q**

**How do I make my contribution?**

**A**

You may arrange to make your contribution by GIRO/Autodebit, DDA, Banker's Order or credit card on an annually, half-yearly, quarterly or monthly basis. Cheque and cash are allowed for yearly basis only.

**Q**

**Can I change the Basic Sum Covered?**

**A**

You may change the Basic Sum Covered subject to the allowable limit and company's approval. Increase in Basic Sum Covered may require underwriting and at least 30 days' notification to us.

**Q****What are the fees and charges?****A****Upfront Charge (the below indicates for i-Great Nova only)**

Upfront Charge is the amount deducted upfront from the Participant's Individual Account and Participant's Unit Account (as a percentage of Contribution), which consist of:

- the direct distribution cost including intermediary's commission, and
- the management expenses for administration of your certificate, including Stamp Duty of RM10

Contribution Year	10 Pay	20 Pay/Full Pay
1	48%	72%
2	43%	72%
3	40%	62%
4	35%	60%
5	21%	30%
6	21%	30%
7	15%	20%
8	15%	15%
9	15%	15%
10	15%	15%
11	0%	15%
≥12	0%	0%

Upfront charge for i-Great Nova saver contribution portion is 5% throughout the contribution paying term.

**Tabarru'**

Tabarru' is deducted monthly at the beginning of each Certificate month from Participant's Individual Account and it varies by Sum At Risk, attained age, gender and smoking status of the Person Covered.

**Fund Management Charge**

Fund Management Charge will be deducted from Participant's Unit Account at each asset valuation before determining the Net Asset Value. Unit price will reflect the deduction.

Fund Code	Fund Name	Fund Management Charge
01	Dana i-Makmur	0.50%
02	Dana i-Mekar	1.45%
03	Dana i-Majmuk	1.25%
04	Dana i-Ekuiti Global	1.50%

Note: The above fees and charges are subject to revision on Certificate anniversary by us providing you at least 3 months' advance written notice. For further information on the fees and charges, please refer to the Product Disclosure Sheet, Benefit Illustration and Certificate issued by us.

Q

**What are the key exclusions under the Certificate?**

A

**Exclusion for Death Benefit:**

No death benefit shall be payable for death during the first Certificate year as a result of suicide, while sane or insane.

**Exclusions for Total & Permanent Disability Benefit:**

- a. pre-existing condition.
- b. resulting from self-inflicted injuries, while sane or insane.
- c. caused by bodily injury sustained as a result of parachuting or skydiving, or engaging in aerial flights other than as a crew member or as a fare-paying passenger of a licensed commercial airline operating on a regular scheduled route.

Note: The exclusions and limitations of benefits highlighted above may not be exhaustive. Full details are in the Certificate issued by us.

---

# Important Notice

1. i-Great Nova is a regular contribution Term Family Takaful plan that provides coverage upon Death or Total & Permanent Disability (TPD) of the Person Covered. Additional Compassionate Benefit of RM2,000 will also be payable upon death of the Person Covered. **The investment-linked component is tied to the performance of the underlying assets, and is not a pure investment product such as unit trusts.**
2. Age refers to age next birthday. Contributions are payable following the contribution payment term – limited-pay or full-pay, or upon death or TPD of the Person Covered, or termination of the certificate, whichever occurs first. Upon activation of Auto-Extension of coverage, new contributions will be required.
3. You may stop paying contributions and still enjoy protection as long as there are sufficient amount of money in the Participant's Individual Account (PIA), Participant's Unit Account (PUA) of Basic Plan or PUA of i-Saver Rider (if applicable) to pay for the Tabarru', where applicable. However, there is a possibility of certificate lapsing when the required charges, including Tabarru', exceed the money available in PIA, PUA of Basic Plan and PUA of i-Saver Rider (if applicable).
4. You should be convinced that this plan will best serve your needs and that the contributions payable under the Certificate are affordable to you.
5. A "Free-Look Period" of 15 days from the date you acknowledge your e-certificate through i-Get In Touch is given for you to review the suitability of the plan. If the Certificate is returned to the Takaful Operator during this period, the Takaful Operator shall refund the following minus medical expenses (if any):
  - (i) Total Takaful Contribution, if any;
  - (ii) Total Account Value of this Certificate at unit price at the next valuation date, if any, and
  - (iii) Unallocated i-Great Nova Saver Contribution.
6. You may receive the remaining amount in PIA, PUA of Basic Plan or PUA of i-Saver Rider (if any) upon termination or maturity of this plan, which may be less than the total allocated contribution into the PIA, PUA of Basic Plan or PUA of i-Saver Rider (if any). No benefits will be payable from the Tabarru' Fund.
7. The amount of PIA, PUA of Basic Plan or PUA of i-Saver Rider (if any) will be based on actual performance of the fund and is not guaranteed. Depending on the fund's performance, the PIA, PUA of Basic Plan or PUA of i-Saver Rider (if any) amount may decrease and the certificate may potentially lapse. The investment risks under this plan will be borne solely by you and the PIA, PUA of Basic Plan or PUA of i-Saver Rider (if any) may be less than the total contributions contributed to the funds.
8. Participating in a Family Takaful plan is a long-term financial commitment. If you do not pay your contributions within the grace period of 30 days, your Certificate may lapse. The accumulated cash value from PIA and Total Account Value from PUA of basic plan and PUA of i-Saver rider that you may get when you cancel the Certificate before maturity period will be much less than the total amount of contribution that you have paid.
9. If you switch your Certificate from one Takaful Operator to another or if you replace your current Certificate with another Certificate within the same Takaful Operator, you may be required to submit an application where the acceptance of your proposal will be subject to the terms and conditions to be imposed at the time of switching or replacement.

---

This brochure merely provides general information only and is not a contract of Family Takaful. You are advised to refer to the Benefit Illustration, Product Disclosure Sheet and sample Certificate for detailed features and benefits of the plan before participating in the plan.

**i-Great Nova** is a Shariah-compliant product.

If there is a discrepancy between the English and Malay versions of this brochure, the English version shall prevail.

# Perlindungan Meningkatkan untuk Memastikan Masa Depan Cerah dan Terjaga Sebaiknya

Dalam hidup ini, ada perkara-perkara penting yang anda perlu lindungi. Bertindak sekarang untuk memastikan generasi anda yang seterusnya ditinggalkan dengan legasi. **i-Great Nova** adalah pelan mampu milik dengan jumlah perlindungan tinggi, dengan tempoh perlindungan yang fleksibel untuk memastikan orang yang tersayang dijaga, di setiap peringkat kehidupan anda.

**Mukhriz, 25 tahun**  
lelaki dan bukan perokok

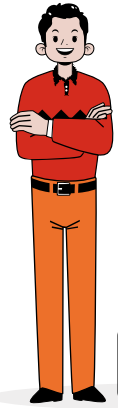

Pekerjaan pertama sebagai Eksekutif di syarikat pengiklanan



Berpendapatan RM4,000 sebulan



Memiliki sebuah kereta, merancang membeli rumah dan berkahwin dalam 5 tahun akan datang



Untuk mengadaptasi dengan komitmen semasa dan masa hadapan, dia menyertai **i-Great Nova** bersama rider-rider pilihan. Kombinasi produk ini direka untuk melengkapi Mukhriz di setiap peringkat kehidupan.



**RM350,000**  
Jumlah Perlindungan Asas (JPA)



**RM35,000**  
Rider i-Protection Booster



**RM 20/sebulan**  
Rider i-Saver



Pilihan bayaran penuh dengan tempoh perlindungan sehingga umur 60 tahun.

## 5 tahun kemudian...

Mukhriz mempunyai:

- Anak yang baru lahir
- Naik pangkat kepada Pengurus, dengan pendapatan RM8,000 sebulan
- Membeli rumah
- Membeli kereta baharu



**RM350,000**  
Jumlah Perlindungan Asas



**RM70,000**  
Rider i-Protection Booster

Mukhriz mendapat ketenangan minda apabila komitmen yang bertambah dilindungi rider **i-Protection Booster**.



**RM420,000**  
Jumlah perlindungan



Jumlah perlindungan bertambah dengan manfaat Protection Booster selari dengan pendapatan yang meningkat.

Selepas tahun sivil ke-25, Mukhriz meninggal dunia semasa mengerjakan umrah.

Jumlah Perlindungan Asas (JPA)	RM350,000
JPA tambahan	RM350,000
Rider i-Protection Booster	RM210,000
<b>Jumlah manfaat diterima</b>	<b>RM910,000</b>

**Jumlah manfaat diterima: RM910,000**

(-) baki pembiayaan perumahan: RM150,000

(-) baki pembiayaan sewa beli kereta: RM60,000

(-) yuran universiti: RM100,000

**Baki Hibah untuk isteri: RM600,000**

Berdasarkan perbelanjaan bulanan yang diandaikan sebanyak RM10,000, isteri dan keluarga Mukhriz dianggarkan akan dapat mengekalkan gaya hidup semasa selama sekurang-kurangnya 5 tahun.

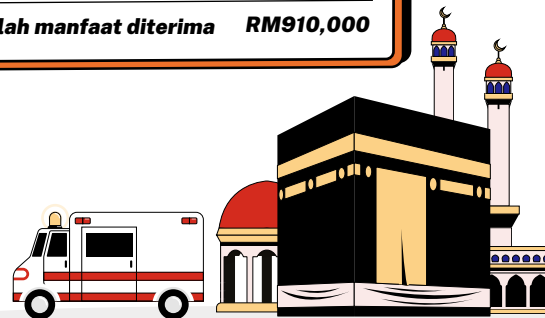

Pada tahun sivil ke-20, Mukhriz mengeluarkan nilai tunai untuk pendidikan anaknya daripada Akaun Unit Peserta (PUA) i-Saver rider.

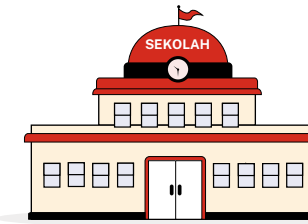

Setiap 5 tahun, perlindungan i-Protection Booster akan terus meningkat secara automatik.

Hibah takaful tidak boleh menjadi sebahagian daripada harta pusaka pemilik sivil takaful yang meninggal dunia atau tertakluk kepada hutangnya.

\* Infografik di atas adalah untuk tujuan ilustrasi sahaja dan tidak ditafsirkan anggaran pulangan. Semua rider yang dinyatakan di atas adalah pilihan. Tertakluk pada terma dan syarat.

# Tanya Perunding Takaful Anda

## Sebelum Menyertai Pelan ini



Perunding  
Takaful

Apakah jenis perlindungan yang saya perlukan?

01

02

Berapakah jumlah perlindungan yang saya perlukan?

Apakah manfaat/perkhidmatan yang diberikan oleh pelan ini selain daripada manfaat Kematian?

03

04

Adakah caruman saya meningkat seiring dengan umur saya?

Bolehkah saya tingkatkan pelan saya di masa hadapan?  
(Tambah rider, penambahan sumbangan, naik taraf pakej)

05

06

Apakah yang tidak dilindungi di dalam pelan ini?

Apakah jenis dokumen/laporan yang saya perlu ada untuk menyertai pelan ini?  
(cth: laporan perubatan atau salinan Kad Pengenalan).  
Adakah caj yang dikenakan untuk mendapatkan laporan tersebut dibiayai oleh saya sendiri?

07

08

Berapa lamakah perlu saya tunggu sebelum perlindungan saya bermula?

Apakah kaedah bayaran yang paling berkesan supaya saya tidak lupa membayar caruman saya?

09

10

Bagaimana saya memastikan masa depan ahli keluarga dan yang tersayang terjamin?  
(e-penamaan)

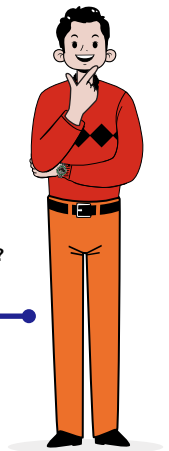

# Manfaat dan Ciri-ciri

## Sepintas Lalu

Perlindungan tinggi dan mampu milik bermula daripada RM250,00  
Jumlah Perlindungan

Lindungi legasi anda dengan Tempoh Perlindungan sehingga umur 80

Pilihan untuk Peningkatan Jumlah Perlindungan automatik setiap 5 tahun

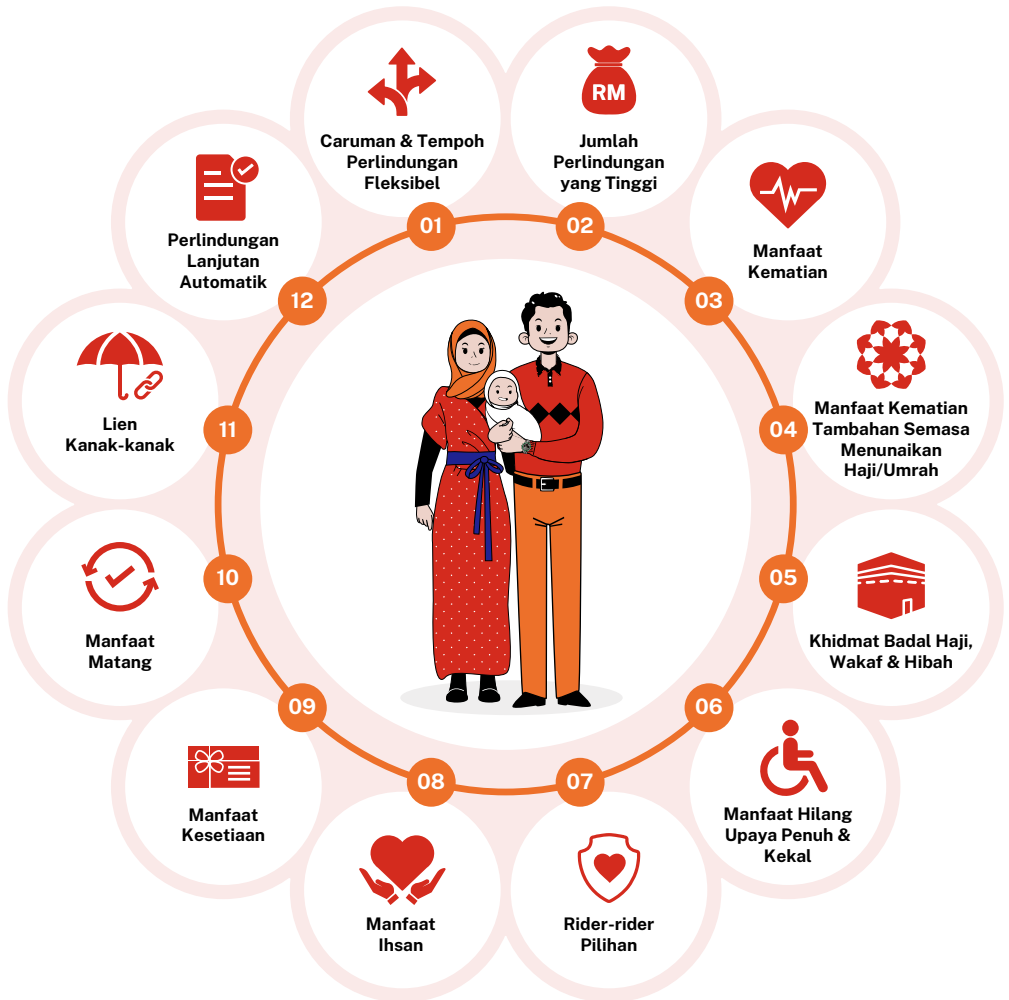

Tertakluk pada terma dan syarat.



# Manfaat dan Ciri-ciri



## Tempoh Perlindungan & Tempoh Caruman Fleksibel

Pilih tempoh perlindungan dengan perlindungan sehingga umur 60, 70 atau 80 tahun, dan tempoh pembayaran caruman yang fleksibel di antara 10, 20 tahun atau sepanjang tempoh perlindungan bergantung pada kemampuan individu.



## Jumlah Perlindungan yang Tinggi

Dapatkan perlindungan dengan Jumlah Perlindungan Asas<sup>1</sup> yang tinggi bermula dari RM250,000.



## Manfaat Kematian

Sekiranya berlaku kematian pada Orang yang Dilindungi, yang mana lebih tinggi daripada yang berikut akan dibayar:

- Jumlah Perlindungan Asas; atau
- Nilai Tunai daripada PIA<sup>2</sup> dan Jumlah Nilai Akaun di dalam PUA<sup>3</sup> bagi Pelan Asas; TAMBAH
- Jumlah Nilai Akaun dalam i-Saver Rider (jika berkenaan).



## Manfaat Kematian Tambahan Semasa Menunaikan Haji/Umrah

Sekiranya berlaku kematian semasa menunaikan Haji atau Umrah dan bukan disebabkan kemalangan, tambahan 100% daripada Jumlah Perlindungan Asas akan dibayar sebagai tambahan kepada Manfaat Kematian.



## Manfaat Hilang Upaya Penuh & Kekal (HUPK)

Sekiranya berlaku Hilang Upaya Penuh dan Kekal pada Orang yang Dilindungi<sup>4</sup> yang mana lebih tinggi daripada yang berikut akan dibayar:

- Jumlah Perlindungan Asas; atau
- Nilai Tunai daripada PIA<sup>2</sup> dan Jumlah Nilai Akaun di dalam PUA<sup>3</sup> bagi Pelan Asas; TAMBAH
- Jumlah Nilai Akaun dalam i-Saver Rider (jika berkenaan).



## Manfaat Kesetiaan

Peratusan daripada Jumlah Caruman Asas Tahunan akan dikreditkan ke dalam Akaun Individu Peserta pada setiap gandaan akhir tahun sijil ke-5 jika caruman dibayar tepat pada waktunya dan tiada pengeluaran separa dilakukan daripada PIA. Peratusannya ialah 2% untuk tempoh pembayaran 10 tahun dan 3% untuk tempoh pembayaran lain. Manfaat ini dibayar dari Dana Pengendali Takaful sebagai Hibah kepada Peserta.



## Manfaat Ihsan

Waris anda akan menerima sejumlah RM2,000 setiap Sijil daripada Dana Tabarru' sekiranya anda meninggal dunia.



## Manfaat Matang

Apabila pelan anda matang, anda akan menerima nilai tunai daripada Akaun Individu Peserta, Jumlah Nilai Akaun di dalam Akaun Unit Peserta bagi Pelan Asas dan Akaun Unit Peserta bagi i-Saver Rider (jika berkenaan).



### Lien Kanak-kanak

Sekiranya berlaku Hilang Upaya Penuh dan Kekal atau Kematian Akibat Kemalangan atau bukan akibat kemalangan sebelum ulang tahun Sijil sebelum Orang Yang Dilindungi mencapai umur 5 tahun, peratusan Jumlah Perlindungan Asas akan dibayar seperti berikut:

Umur Hari Lahir Berikutnya	Jumlah Perlindungan Asas Selepas Lien
1	20% daripada Jumlah Perlindungan Asas
2	40% daripada Jumlah Perlindungan Asas
3	60% daripada Jumlah Perlindungan Asas
4	80% daripada Jumlah Perlindungan Asas

Nota: Perlindungan penuh akan diberikan dari umur 5 tahun.



### Perlindungan Lanjutan Automatik

Nikmati perlindungan berterusan dengan perlindungan lanjutan automatik selepas akhir tempoh perlindungan di mana perlindungan akan dilanjutkan secara automatik sehingga umur 70 tahun, 80 tahun atau 100 tahun bergantung kepada umur matang.

Lanjutan automatik hanya digunakan untuk sijil yang masih berkuatkuasa dan selagi Orang yang Dilindungi tidak melebihi umur 80 tahun. Tambahan caruman akan diperlukan sepanjang lanjutan tempoh perlindungan. Anda boleh menamatkan perlindungan lanjutan automatik dengan memberikan notis sekurang-kurangnya 30 hari kepada kami.



### Rider-rider Pilihan

Sesuaikan pelan Takaful anda untuk menjadi perlindungan yang komprehensif melalui rider pilihan ini:

#### i-Protection Booster Rider

Menyediakan jumlah perlindungan tambahan sekiranya berlaku kematian atau HUPK ke atas Orang yang Dilindungi dimana jumlah perlindungan rider akan meningkat secara auto setiap 5 tahun sehingga 1000% jumlah perlindungan rider.

#### i-Accidental Death Benefit Term Rider

Menyediakan sehingga 300% jumlah perlindungan rider tambahan sekiranya Orang yang Dilindungi mati disebabkan kemalangan.

#### i-Additional Lifetime Critical Illness Term Rider

Menyediakan jumlah perlindungan rider tambahan sekiranya Orang yang Dilindungi didiagnos dengan salah satu daripada penyakit kritikal\*.

#### i-Provider CI Term Rider

Menyediakan caruman masa hadapan sekiranya Orang yang Dilindungi didiagnos dengan salah satu daripada penyakit kritikal\*.

#### i-Contributor Protection Plus Term Rider

Menyediakan caruman masa hadapan sekiranya Pencarum ditimpa musibah kematian, HUPK atau didiagnos dengan salah satu penyakit kritikal\*.

#### i-Saver Rider

95% of contributions payable under this rider will be allocated to Participant's Unit Account for savings and investment purposes. Refer to choices of funds below for the options of funds available.

Nota: Rider-rider pilihan di atas adalah rider dengan caruman yang perlu dibayar.

\*Sila rujuk kepada Risalah Pemberitahuan Produk untuk senarai Penyakit Kritikal.



### **Badal Haji, Wakaf & Hibah** **Khidmat Badal Haji (Upah Haji)**

Sekiranya anda meninggal dunia, kami akan memastikan kewajipan Haji anda akan ditunaikan oleh badan atau organisasi berkaitan. Khidmat ini adalah pilihan tambahan dan anda harus mengisi Borang Perkhidmatan Badal Haji untuk memilih perkhidmatan ini.

Terhad kepada orang Islam sahaja dan jumlah manfaat yang dibayar mestilah mencukupi untuk pemotongan bagi perkhidmatan ini.

### **Khidmat Wakaf**

Sekiranya anda meninggal dunia, jumlah daripada Manfaat Kematian yang telah dipersetujui oleh anda akan disalurkan kepada badan wakaf yang dilantik oleh kami untuk perkhidmatan ini. Khidmat ini adalah pilihan tambahan dan anda harus mengisi Borang Perkhidmatan Wakaf.

### **Hibah (Hadiah) untuk yang Tersayang atau untuk Amal**

Buat persediaan untuk waris dan/atau organisasi amal yang anda pilih apabila anda mencarum ke i-Great Nova. Isikan borang penama untuk waris anda dan borang serah hak untuk badan kebajikan yang anda pilih. Buat persediaan serentak untuk KEDUA-DUANYA, hanya dengan Great Eastern Takaful.

---

Tertakluk kepada terma dan syarat.

1. Jumlah Atas Risiko yang merupakan perbezaan antara Jumlah Perlindungan Asas dengan Nilai Tunai dalam Akaun Individu Peserta dan Jumlah Nilai Akaun di dalam Akaun Unit Peserta bagi Pelan Asas, yang akan dibayar daripada Dana Tabarru'. Dana Tabarru' merujuk kepada kumpulan dana yang diwujudkan bagi tujuan perpaduan dan kerjasama antara Peserta yang digunakan untuk membantu semua Peserta seandainya berlaku perkara yang tidak diinginkan.
2. Akaun Individu Peserta merujuk kepada akaun individu yang mana caruman dan lebihan pengunderaitan (jika ada) dan/atau keuntungan pelaburan (jika ada) yang terhasil akan diperuntukkan.
3. Akaun Unit Peserta adalah akaun bagi unit yang diperuntukkan, bergantung kepada jumlah caruman yang dibayar.
4. Perlindungan untuk HUPK disediakan sehingga umur 70 tahun pada hari lahir seterusnya selepas Lanjutan Automatik diaktifkan selepas umur 60, 70 atau 80 tahun, jika berkenaan.

# Pilihan Dana

## Pilih Daripada Pelbagai Dana Yang Diuruskan Secara Professional dan Tentukan Kombinasi Yang Paling Sesuai untuk Anda

### Dana i-Makmur

Dana yang dilaburkan dalam sekuriti pendapatan tetap Islam, contohnya sukuk kerajaan dan korporat (berkadar dari 40% hingga 100%) serta deposit Islam. Dana ini bertujuan untuk memberi pulangan yang konsisten dengan tahap mudah ubah yang rendah. Walaupun dana dilaburkan terutamanya di Malaysia, sebahagiannya boleh dilaburkan dalam sekuriti pendapatan tetap luar Negara yang diluluskan Syariah (sehingga 50%) untuk memperbaiki pulangan dana.

Dana i-Makmur hanya dilaburkan dalam sekuriti yang berlandaskan Syariah.

### Dana i-Mekar

Dana yang mana pelaburan adalah dalam ekuiti yang berlandaskan Syariah (dari 80% hingga 100%) yang mudah ubah dalam jangka pendek, dan juga deposit Islam. Dana ini berupaya mencapai peningkatan modal jangka pertengahan hingga jangka panjang. Walaupun dana dilaburkan terutamanya di Malaysia, sebahagiannya boleh dilaburkan di Singapura (sehingga 25%) dan Kawasan Besar China (Tanah Besar China, Hong Kong, Macau dan Taiwan) (sehingga 25%), sekiranya dan apabila diperlukan, untuk memperbaiki pulangan dana. Dana i-Mekar hanya dilaburkan dalam sekuriti yang berlandaskan Syariah.

### Dana i-Majmuk

Dana yang dilaburkan dalam campuran ekuiti yang berlandaskan Syariah, sekuriti pendapatan tetap Islam dan deposit Islam. Terdapat fleksibiliti dalam peruntukan aset memandangkan dana ini boleh dilaburkan hanya dalam sekuriti pendapatan tetap Islam atau ekuiti yang berlandaskan Syariah. Dana ini bertujuan untuk menyediakan kenaikan nilai modal jangka pertengahan hingga jangka panjang, dengan tahap mudah ubah sederhana. Dana i-Majmuk hanya dilaburkan dalam sekuriti yang berlandaskan Syariah.

### Dana i-Ekuiti Global

Dana yang dilaburkan dalam portfolio antarabangsa ekuiti yang berlandaskan Syariah dan ekuiti yang berkait dengan sekuriti syarikat yang mempunyai potensi perkembangan yang baik yang berlandaskan Syariah. Dana ini akan dilaburkan sebanyak sembilan puluh peratus (90%) hingga seratus peratus (100%) daripada Nilai Aset Bersih (NAV) ke dalam ekuiti berlandaskan Syariah dan ekuiti yang berkait dengan sekuriti yang berlandaskan Syariah. Baki daripada NAV bagi dana ini akan dilaburkan ke dalam aset cair yang islamik dan/atau akan disimpan sebagai tunai. Dana i-Ekuiti Global hanya dilaburkan dalam sekuriti yang berlandaskan Syariah.

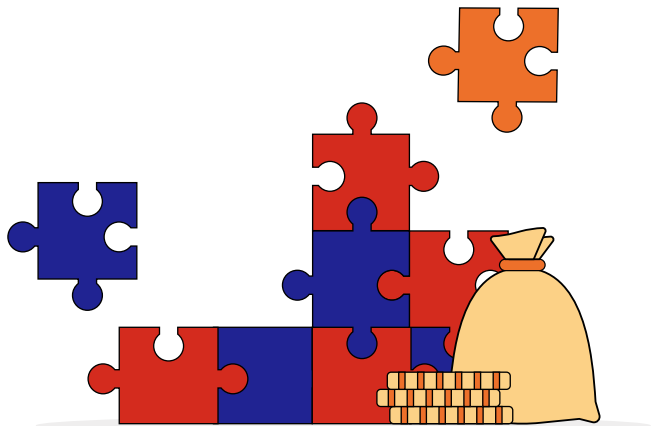

# Dapatkan Ganjaran dengan Lebih Pengunderaitan, Lebih dan Keuntungan Pelaburan

Dengan **i-Great Nova**, sebarang lebih pengunderaitan daripada Dana Tabarru' (jika ada), setelah melakukan penyelarasan yang sesuai untuk tujuan kecemasan, akan dikongsi antara semua Peserta dan kami dengan nisbah 50:50. Bahagian anda daripada lebih tersebut akan dikreditkan ke dalam Akaun Individu Peserta anda.

Semua keuntungan pelaburan (jika ada) daripada Dana Tabarru' akan dikongsi di antara Peserta dan kami dengan nisbah 50:50. Sebarang keuntungan daripada Akaun Individu Peserta akan dikreditkan semula ke dalam Akaun Individu anda. Sebarang kerugian daripada Dana Tabarru' akan dibawa ke hadapan dan akan diambilkira sebelum dimasukkan ke dalam pengiraan lebih pengunderaitan atau defisit pada tahun seterusnya dan sebarang kerugian daripada Akaun Individu Peserta akan ditunjukkan dalam akaun tersebut.

100% daripada Keuntungan/Kerugian Pelaburan daripada PUA bagi Pelan Asas dan i-Saver Rider (jika berkenaan) akan ditunjukkan di dalam harga unit.

Nota: Lebih pengunderaitan dan keuntungan pelaburan akan dikira secara tahunan.

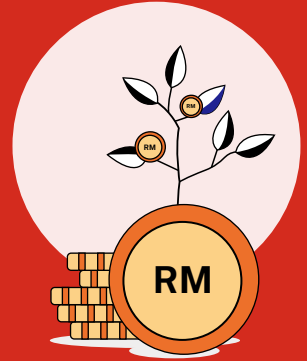

# Nikmati Pelepasan Cukai

Anda layak menerima pelepasan cukai perseorangan apabila anda menyertai Pelan **i-Great Nova**. Bagi individu selain daripada kategori penjawat awam berpencen, pelepasan cukai untuk Takaful Keluarga adalah terhad kepada RM3,000 manakala individu dalam kategori penjawat awam berpencen layak mendapat pelepasan cukai terhad sebanyak RM7,000.

Nota: Pelepasan Cukai tertakluk kepada Akta Cukai Pendapatan Malaysia 1967 dan keputusan muktamad Lembaga Hasil Dalam Negeri.

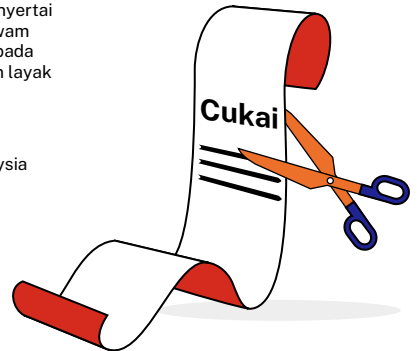

# Soalan Lazim

Q

**Berapakah umur penyertaan minimum dan maksimum?**

A

Umur penyertaan minimum dan maksimum adalah bergantung kepada tempoh perlindungan dan pembayaran caruman, seperti yang berikut:

Tempoh Perlindungan	Tempoh Pembayaran Caruman	Umur Penyertaan	
		Minimum	Maksima
Umur Matang 60 tahun HLB	10 tahun	14 hari umur dicapai (19 tahun hari lahir berikutnya bagi pemilikan sijil)	50 tahun hari lahir berikutnya
	20 tahun		40 tahun hari lahir berikutnya
	Bayaran Penuh		40 tahun hari lahir berikutnya
Umur Matang 70 tahun HLB	10 tahun		60 tahun hari lahir berikutnya
	20 tahun		50 tahun hari lahir berikutnya
	Bayaran Penuh		50 tahun hari lahir berikutnya
Umur Matang 80 tahun HLB	10 tahun		70 tahun hari lahir berikutnya
	20 tahun		60 tahun hari lahir berikutnya
	Bayaran Penuh		60 tahun hari lahir berikutnya

Q

**Berapakah caruman yang perlu saya bayar?**

A

Amaun caruman bergantung kepada Jumlah Perlindungan Asas yang anda pilih dan rider-rider yang dilampirkan (jika ada), umur, jantina dan status merokok. Sila rujuk pada Risalah Pemberitahuan Produk untuk mengetahui amaun Caruman yang dianggarkan.

Q

**Bagaimanakah saya boleh membuat caruman?**

A

Anda boleh membuat caruman melalui GIRO, DDA, Arahan Jurubank atau kad kredit secara tahunan, separuh tahunan, suku tahunan atau bulanan. Cek dibenarkan untuk tahunan, separuh tahunan dan suku tahunan sahaja.

Q

**Bolehkah saya mengubah Jumlah Perlindungan Asas pelan ini?**

A

Anda boleh mengubah Jumlah Perlindungan Asas tertakluk kepada had yang dibenarkan dan kelulusan syarikat. Peningkatan Jumlah Perlindungan Asas mungkin memerlukan pengunderaitan dan notis sekurang-kurangnya 30 hari kepada kami.

**Q****Apakah yuran dan caj yang dikenakan?****A****Caj Pendahuluan (perkara di bawah merujuk kepada i-Great Nova sahaja)**

Adalah amaun yang ditolak terdahulu dari Akaun Individu Peserta dan Akaun Unit Peserta (sebagai peratusan Caruman), yang terdiri daripada:

- kos pengedaran langsung termasuk komisen ejen, dan
- perbelanjaan pengurusan bagi menguruskan sijil anda, termasuk Duti Setem sebanyak RM10.

Tahun Caruman	10 Tahun	20 Tahun/Bayaran Penuh
1	48%	72%
2	43%	72%
3	40%	62%
4	35%	60%
5	21%	30%
6	21%	30%
7	15%	20%
8	15%	15%
9	15%	15%
10	15%	15%
11	0%	15%
≥12	0%	0%

Caj pendahuluan bagi caruman simpanan i-Great Nova ialah 5% sepanjang tempoh pembayaran caruman.

**Tabarru'**

Tabarru' akan ditolak secara bulanan pada awal bulan Sijil daripada Akaun Individu Peserta dan ia berbeza mengikut umur yang dicapai, jantina dan status merokok Orang yang Dilindungi.

**Caj Pengurusan Dana**

Caj Pengurusan Dana akan ditolak daripada Akaun Unit Peserta pada setiap penilaian aset sebelum menentukan Nilai Aset Bersih. Harga unit akan menentukan potongan.

Kod Dana	Nama Dana	Caj Pengurusan Dana
01	Dana i-Makmur	0.50%
02	Dana i-Mekar	1.45%
03	Dana i-Majmuk	1.25%
04	Dana i-Ekuiti Global	1.50%

Nota: Yuran dan caj di atas adalah tertakluk kepada semakan semula pada ulang tahun Sijil oleh kami dengan memberikan anda notis sekurang-kurangnya 3 bulan. Untuk maklumat lanjut mengenai yuran dan caj, sila rujuk kepada Risalah Pemberitahuan Produk, Ilustrasi Manfaat dan Sijil yang dikeluarkan oleh Kami.

Q

**Apakah pengecualian utama yang terdapat di dalam Sijil ini?**

A

**Pengecualian bagi Manfaat Kematian:**

Pengecualian bagi Manfaat Kematian: Tiada manfaat kematian akan dibayar sekiranya kematian dalam tahun Sijil pertama perlindungan takaful akibat bunuh diri, ketika waras atau tidak waras.

**Pengecualian bagi Manfaat Hilang Upaya Penuh & Kekal:**

- a. keadaan sedia ada.
- b. akibat kecederaan badan yang dilakukan sendiri, ketika waras atau tidak waras.
- c. kecederaan badan yang dialami akibat payung terjun atau terjun udara atau daripada penglibatan dalam pesawat udara selain daripada anak kapal atau sebagai penumpang yang membayar tambang dalam syarikat penerbangan komersial berlesen yang beroperasi pada laluan berjadual biasa.

Nota: Pengecualian dan had manfaat yang dinyatakan di atas adalah tidak menyeluruh. Maklumat penuh dinyatakan dalam Sijil yang dikeluarkan oleh kami.

---



# Notis Penting

1. i-Great Nova adalah Pelan Takaful Keluarga bertempoh dengan caruman berkala yang memberikan perlindungan apabila berlaku Kematian dan Hilang Upaya Penuh & Kekal ke atas Orang Yang Dilindungi. Manfaat Ihsan tambahan sebanyak RM2,000 yang dibayar untuk kematian ke atas Orang Yang Dilindungi. **Bagi komponen Berkaitan-Pelaburan, pelan ini adalah berlandaskan prestasi yang mendasari aset, dan bukan suatu produk pelaburan semata-mata seperti unit amanah.**
2. Umur merujuk kepada umur hari lahir berikutnya. Caruman dibayar berdasarkan terma caruman –bertempoh atau sepanjang tempoh perlindungan, atau sehingga kematian atau HUPK ke atas Orang yang Dilindungi, atau sehingga penamatan Sijil ini, yang mana terdahulu. Caruman baharu akan dikenakan selepas pengaktifan Perlindungan Lanjutan Automatik.
3. Anda boleh berhenti membayar caruman dan masih menikmati perlindungan selagi terdapat jumlah yang mencukupi di dalam PIA, PUA bagi Pelan Asas atau PUA bagi i-Saver Rider (jika berkenaan) untuk membayar Tabarru', jika berkenaan. Namun terdapat kemungkinan Sijil menjadi luput apabila caj yang dikenakan, termasuk Tabarru', melebihi jumlah amaun yang ada di dalam PIA, PUA bagi Pelan Asas atau PUA bagi i-Saver Rider (jika berkenaan).
4. Anda seharusnya yakin bahawa pelan ini akan memenuhi keperluan anda dengan sebaiknya dan caruman yang dibayar di bawah Sijil ini adalah jumlah yang anda mampu bayar.
5. "Tempoh Rujukan Percuma" selama 15 hari daripada tarikh anda menerima Sijil diberikan kepada anda untuk meneliti kesesuaian pelan. Jika Sijil ini dikembalikan kepada kami dalam tempoh ini, kami akan mengembalikan suatu amaun yang bersamaan dengan yang berikut ditolak dengan belanja perubatan (jika ada):
  - (i) Jumlah Caruman Takaful, jika ada;
  - (ii) Jumlah nilai di dalam Akaun Unit Peserta (jika ada) Sijil ini, dan
  - (iii) Caruman simpanan i-Great Nova berkaitan pelaburan yang tidak diperuntukkan.
6. Anda boleh menerima baki jumlah di dalam PIA, PUA bagi Pelan Asas atau PUA bagi i-Saver Rider (jika ada) apabila pelan ditamatkan atau telah matang, yang mungkin akan berkurang daripada jumlah caruman yang diperuntukkan ke dalam PIA, PUA bagi Pelan Asas atau PUA bagi i-Saver Rider (jika ada). Tiada manfaat akan dibayar daripada Dana Tabarru'.
7. Jumlah di dalam PIA, PUA bagi Pelan Asas atau PUA bagi i-Saver Rider (jika berkenaan) adalah berdasarkan prestasi sebenar dana dan tidak dijamin. Bergantung kepada prestasi dana, Nilai PIA, PUA bagi Pelan Asas atau PUA bagi i-Saver Rider (jika berkenaan) mungkin berkurang dan Sijil berpotensi menjadi luput. Risiko pelaburan di bawah pelan ini akan ditanggung oleh anda dan jumlah PIA, PUA bagi Pelan Asas atau PUA bagi i-Saver Rider (jika berkenaan) mungkin berkurang daripada jumlah caruman yang dicarum ke dalam dana.
8. Menyertai sebuah pelan Takaful Keluarga adalah satu komitmen kewangan jangka panjang. Sekiranya anda tidak membayar caruman anda di dalam tempoh tenggang selama 30 hari, Sijil anda akan luput. Nilai tunai terkumpul daripada PIA dan Jumlah Nilai Akaun daripada PUA bagi Pelan Asas atau PUA bagi i-Saver rider yang anda mungkin perolehi sekiranya anda menamatkan Sijil sebelum tempoh matang akan berjumlah jauh lebih rendah daripada jumlah caruman yang telah anda bayar.
9. Jika Sijil anda beralih daripada satu Pengendali Takaful kepada yang lain atau anda mengganti Sijil semasa anda dengan Sijil lain dengan Pengendali Takaful yang sama, anda mungkin perlu menghantar permohonan yang mana penerimaan cadangan anda adalah tertakluk pada terma dan syarat yang ditetapkan pada masa penukaran atau penggantian.

---

Risalah ini adalah untuk maklumat am sahaja dan bukanlah satu kontrak Takaful Keluarga. Anda dinasihatkan untuk merujuk Ilustrasi Manfaat, Risalah Pemberitahuan Produk dan contoh Sijil bagi mendapatkan maklumat terperinci berkenaan ciri penting dan manfaat pelan sebelum menyertai pelan ini.

**i-Great Nova** merupakan produk yang patuh Syariah.

Jika terdapat percanggahan di antara versi Bahasa Inggeris dan Bahasa Malaysia untuk risalah ini, versi Bahasa Inggeris akan digunakan.

### **About Great Eastern Takaful Berhad**

Great Eastern Takaful Berhad is a Takaful Operator providing coverage for Family Takaful and medical & health takaful plans. The Takaful Operator was established in December 2010 and is registered under the Islamic Financial Services Act 2013 and regulated by Bank Negara Malaysia. It is backed by 2 major institutions in Malaysia, Great Eastern Group, which is the largest and oldest insurance group in Malaysia with over 100 years of experience and Koperasi Angkatan Tentera Malaysia Berhad, one of the largest co-operative societies in Malaysia with more than 140,000 members.

### **Mengenai Great Eastern Takaful Berhad**

Great Eastern Takaful Berhad merupakan Pengendali Takaful yang menyediakan perlindungan bagi pelan Takaful Keluarga dan pelan perubatan & kesihatan. Pengendali Takaful ini telah ditubuhkan pada Disember 2010 dan didaftarkan di bawah Akta Perkhidmatan Kewangan Islam 2013 dan dikawal selia oleh Bank Negara Malaysia. Ianya disokong oleh 2 institusi utama di Malaysia, Kumpulan Great Eastern, yang merupakan kumpulan insurans terbesar dan tertua di Malaysia dengan pengalaman melebihi 100 tahun, dan Koperasi Angkatan Tentera Malaysia Berhad, salah satu syarikat koperasi yang terbesar di Malaysia dan mempunyai lebih daripada 140,000 ahli.

## **Mencapai Kejayaan**

**Great Eastern Takaful Berhad.** 201001032332 (916257-H)

Menara Great Eastern

Level 3, 303 Jalan Ampang

50450, Kuala Lumpur

 General line: +603 4259 8338

 Fax: +603 4259 8808

 Email: [i-greatcare@greateasterntakaful.com](mailto:i-greatcare@greateasterntakaful.com)

 Website: [www.greateasterntakaful.com](http://www.greateasterntakaful.com)

    [greateasterntakaful](https://www.greateasterntakaful.com)

V01/012024