



i-Great Yaqeen

Coverage towards financial confidence



Rule of thumb to ensure adequate
Critical Illness protection is
Sum Covered \geq 3 times of your annual salary*

Hakim, 35 years old,
married with 2 children,
works as a Manager:
Salary of RM6,000 a month.

Sum Covered required
RM6,000 x 12 months x 3
= RM216,000

Why RM216,000?

In the event of Critical Illness is diagnosed, it takes at least 3 years for the patient to adjust his/her lifestyle and recover. Therefore, 3x annual salary is required for possible loss of income.

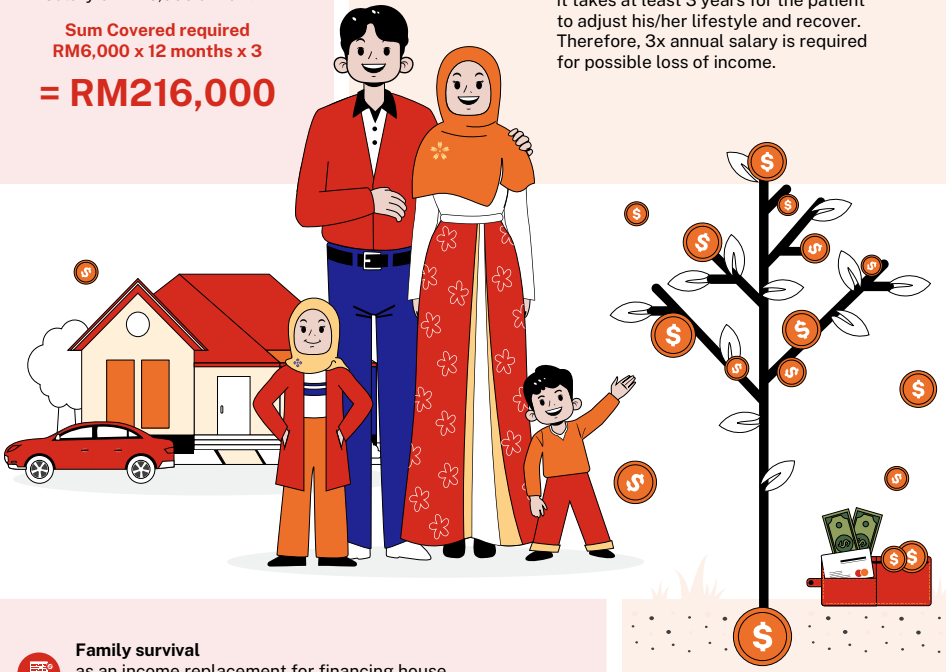

Family survival

as an income replacement for financing house, car, and other living expenses.



Recurrence treatment costs

chemotherapy, dialysis and prescriptions.



Medical equipment

wheelchair and special bed.



Home nursing care

hiring nurses or other home-care practitioners.



Alternative treatment costs

overseas or traditional treatment expenses.

* The above infographic is for illustration purposes only.
Terms and conditions apply.

How It Works?

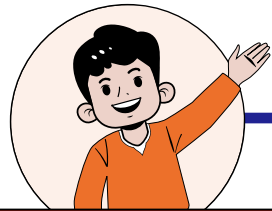

SCENARIO 1

Musa,
5 Age Next Birthday (ANB),
Non-Smoker.

Monthly Contribution: RM53.35 per month
Basic Sum Covered (BSC): RM100,000



Certificate Year 5

Diagnosed Asthma at 10 ANB

Amount Received:
RM50,000 (50% of BSC)
would be paid out under
the Critical Illness Benefit
for Musa's Asthma diagnosis

Certificate Year 30

Diagnosed Cancer at 35 ANB

Amount Received:
RM50,000 (remaining 50% of BSC)
would be paid out under
the Critical Illness Benefit
for Musa's Cancer diagnosis

Certificate would be terminated upon 100% of BSC fully paid out

For scenarios 1 & 2

If Death happens during
the certificate term,
there is no death benefit.
However, the cash value
in Participant Individual Account
will be refunded.

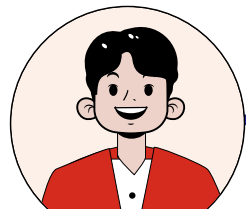

SCENARIO 2

Hakim,
30 ANB,
Non-Smoker.

Monthly Contribution: RM89.85 per month
Basic Sum Covered (BSC): RM100,000

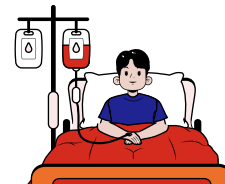

Certificate Year 5

Hospitalised in Intensive Care Unit (ICU)
for consecutive 5 days
due to accident

Amount Received:
A lump sum of RM10,000
would be paid to Hakim through
Essential Care Benefit

Certificate Year 30

Hospitalised in ICU
for consecutive 5 days
due to Influenza

Amount Received:
Another lump sum of RM10,000
through Essential Care Benefit
would be paid out

Certificate Year 50

Certificate expired at 80 ANB

Amount Received:
Participant's Individual Account (PIA)
Cash Value of RM79,949,
an estimated 148% of
Total Contribution Paid
would be paid out upon maturity

Maturity Benefit is estimated to be higher than total contribution paid for entry age of 50 ANB and below

Terms and conditions apply.

The above infographic is for illustration purposes only and is not indicative or construed as likely returns. The return from cash value is assumed based on the high scenario of 5%.

Benefits and Features

at a Glance

61 Critical Illness
Coverage for Child
and Adult

Essential Care Benefit
(Supplementary
Hospitalisation Care)

Maturity
Benefit

Affordable
Contribution

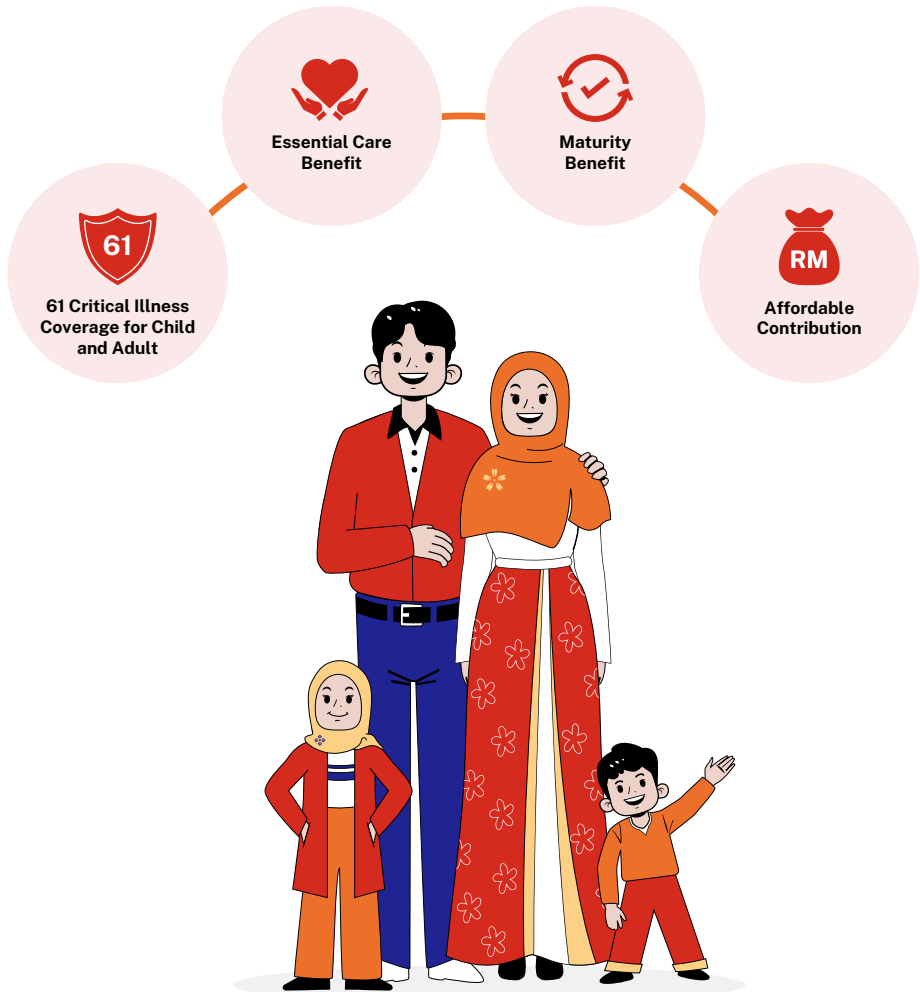

Terms and conditions apply.

Ask Your Takaful Advisor

Before You Participate in This Plan



Takaful
Advisor

What type of coverage do I need?

01

02

How much coverage would I need?

What are the benefits/services offered in this plan?

03

04

Will the contribution increase as I get older?

Can I upgrade my plan in the future?
(Add more riders, top-up, upgrade package)

05

06

What is not covered in this plan?

What are the documents/reports I need to have to apply for this plan?
(e.g. Medical report or a copy of IC). Do I bear the cost for these documents/reports?

07

08

How long do I have to wait before my coverage starts?

Can I afford the contribution?

09

10

What is the best method of payment
so that I don't forget to pay my contribution?

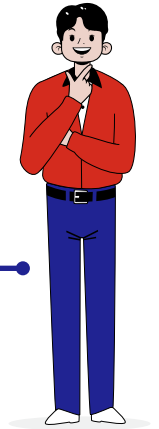

Benefits and Features



Critical Illness Benefit

Upon the Person Covered diagnosed with any one of the Critical Illnesses ("Covered Event") except Angioplasty and Other Invasive Treatments for Coronary Artery Disease, the following will be payable:

- a. For Person Covered aged 19 years next birthday and above, 100% of Total Payout.
- b. For Child Person Covered aged 18 years next birthday and below, Total Payout capped at 50% of Basic Sum Covered will be payable. The balance shall be payable upon occurrence of any Covered Events when the Person Covered is 19 years next birthday and above.

For Angioplasty and Other Invasive Treatments for Coronary Artery Disease, following will be payable:

- a. Total Payout capped at 10% of Basic Sum Covered will be payable, subject to a maximum of RM25,000 per Person Covered. The balance shall be payable upon occurrence of other Covered Events.

Note: Total Payout refers to the higher of Basic Sum Covered (BSC) or PIA.

Please refer to the Appendix for the List of the Covered Events.



Essential Care Benefit

In the event of hospitalisation in the ICU by the Person Covered for a minimum of 5 consecutive days, a lump sum of RM10,000 shall be payable from the Tabarru' Fund.

This benefit is claimable up to 2 times per lifetime and BSC will not be accelerated, subject to the following conditions:

- a. The subsequent Essential Care Benefit claim event date must be at least 12 months from the first Essential Care Benefit claim event date.
- b. The subsequent claim must be resulted from a different event from the first Essential Care Benefit claim.

Tabarru' Fund refers to a pool of funds established for the purpose of solidarity and cooperation among the Participants that is used to help all Participants in the event of misfortune.



Maturity Benefit

Upon maturity, any amount left in PIA will be payable.



Affordable Contribution

Get protected for only RM1.20 daily*.

*This is based on Male, non-smoker at ANB 1. The rates may be higher or lower depending on the entry age next birthday, gender, smoking status and Basic Sum Covered chosen.

Terms and conditions apply.

Participant's Individual Account refers to the individual account into which the contribution and underwriting surplus (if any) and/or investment profit (if any) arising shall be allocated.

Annual Contribution Rates

(per RM1,000 Basic Sum Covered)

Expiry 80 ANB

Attained Age Next Birthday	Male Smoker	Male Non-Smoker	Female Smoker	Female Non-Smoker
1	4.32	4.32	4.37	4.37
2	4.47	4.47	4.65	4.65
3	5.40	5.40	5.80	5.80
4	6.10	6.10	6.48	6.48
5	6.40	6.40	7.13	7.13
6	6.41	6.41	7.16	7.16
7	6.42	6.42	7.18	7.18
8	6.42	6.42	7.21	7.21
9	6.43	6.43	7.23	7.23
10	6.44	6.44	7.25	7.25
11	6.44	6.44	7.28	7.28
12	6.45	6.45	7.30	7.30
13	6.46	6.46	7.32	7.32
14	6.46	6.46	7.35	7.35
15	6.47	6.47	7.37	7.37
16	7.53	6.48	7.44	7.39
17	7.88	6.48	7.51	7.42
18	8.25	6.49	7.57	7.44
19	8.64	6.50	7.64	7.46
20	9.04	6.50	7.70	7.49
21	9.47	6.78	8.08	7.51
22	9.94	7.11	8.51	7.53
23	10.44	7.46	8.97	7.56
24	10.98	7.84	9.45	7.58
25	11.57	8.25	9.95	7.60
26	12.21	8.68	10.52	8.02
27	12.88	9.15	11.10	8.46
28	13.60	9.66	11.73	8.93
29	14.38	10.19	12.40	9.44
30	15.22	10.78	13.12	9.99
31	16.12	11.40	13.90	10.56
32	17.09	12.08	14.72	11.19
33	18.14	12.80	15.60	11.82

Attained Age Next Birthday	Male Smoker	Male Non-Smoker	Female Smoker	Female Non-Smoker
34	19.25	13.56	16.54	12.54
35	20.45	14.39	17.54	13.29
36	21.75	15.28	18.63	14.09
37	23.13	16.25	19.77	14.96
38	24.63	17.28	21.00	15.89
39	26.26	18.41	22.34	16.89
40	28.05	19.64	23.75	17.94
41	30.00	20.96	25.26	19.08
42	32.14	22.41	26.90	20.30
43	34.50	23.97	28.65	21.62
44	37.11	25.70	30.56	23.03
45	40.01	27.59	32.67	24.56
46	43.23	29.67	34.98	26.24
47	46.84	32.02	37.56	28.08
48	50.92	34.67	40.44	30.15
49	55.60	37.72	43.73	32.44
50	60.99	41.26	47.52	35.12
51	61.70	41.90	47.71	35.33
52	62.40	42.54	47.90	35.54
53	63.10	43.17	48.08	35.75
54	68.49	46.83	51.83	38.67
55	74.67	51.03	56.18	42.05
56	76.98	51.54	56.95	42.13
57	82.84	52.05	57.72	42.21
58	88.65	52.56	58.48	42.29
59	94.24	57.24	62.37	46.22
60	100.13	62.72	68.08	50.88

Note: The above contribution rates are non-guaranteed and may be varied on certificate anniversary by us giving 30 days advance written notice.

Rewards You with Underwriting Surplus and Investment Profit

With **i-Great Yaqeen**, underwriting surplus (if any) from the Tabarru' Fund after a suitable amount is held back for contingency purposes will be shared among the Participants and us in the ratio of 50:50. Your share of the surplus will be credited into the Participants' Individual Account (PIA).

Any investment profit which derives from the Tabarru' Fund will be shared among the Participants and us in the ratio of 50:50 and will be credited into the PIA. Any investment profit which derives from the PIA will be 100% credited into the PIA. Any losses will be carried forward and accounted for before arriving at the underwriting surplus or deficit in the following year.

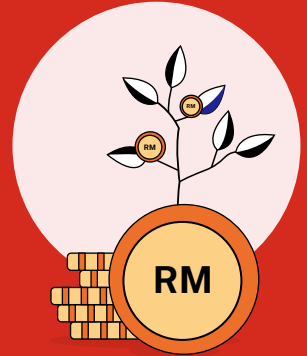

Note: The underwriting surplus and investment profit are determined yearly.

Enjoy Tax Relief

Benefits received from **i-Great Yaqeen** are generally non-taxable and contributions paid may qualify for tax relief.

Note: Tax benefits are subject to the Malaysian Income Tax Act 1967 and final decision of the Inland Revenue Board.

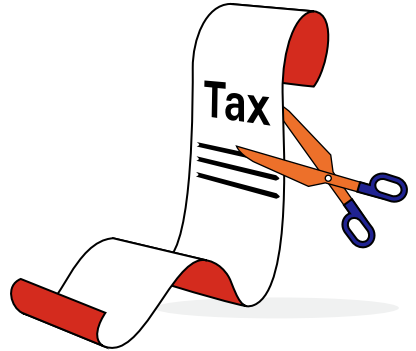

Frequently Asked Questions

Q

What is the minimum and maximum age at entry?

A

The minimum age is 14 days old attained age and the maximum age is 60 years age next birthday.

Q

How much is the contribution?

A

The contribution shall be level throughout the coverage term, and it varies by the entry age next birthday, gender and smoking status of the Person Covered. Changes made to the contribution amount on certificate anniversary (if any) may be notified to you by us, with 30 days' advance written notice. Please refer to the Product Disclosure Sheet for the estimated amount of contribution payable.

Q

How do I make my contribution?

A

You may arrange to make your contribution by GIRO, DDA, Banker's Order, credit card and debit card on an annually, half-yearly, quarterly or monthly basis. Cheque and cash are allowed for yearly basis only.

Q

Can I change the Basic Sum Covered?

A

You may increase or decrease the Basic Sum Covered anytime, subject to the allowable limit. The revised Basic Sum Covered will take effect from the next contribution date. Increase in Basic Sum Covered may require underwriting and at least 30 days' notification to us.

Q**What are the fees and charges?****A****Upfront Charge**

Upfront Charge is the unallocated contributions and used to meet our management expenses and direct distribution cost, including the commissions payable to the intermediary and RM10 stamp duty.

The Upfront Charge will be at the following rates based on contribution:

Contribution Year	Certificate Term								
	1	2	3	4	5	6	7-10	11-19	≥20
10	69.00%	52.00%	49.00%	40.00%	35.00%	25.00%	20.00%	-	-
11	72.00%	54.00%	50.00%	41.00%	35.00%	25.00%	20.00%	11.00%	-
12	75.00%	56.00%	52.00%	42.00%	36.00%	26.00%	20.00%	11.00%	-
13	75.00%	58.00%	53.00%	43.00%	36.00%	26.00%	20.00%	11.00%	-
14	75.00%	59.00%	54.00%	44.00%	37.00%	27.00%	20.00%	11.00%	-
15	75.00%	61.00%	55.00%	45.00%	37.00%	27.00%	20.00%	11.00%	-
16	75.00%	63.00%	56.00%	46.00%	38.00%	28.00%	20.00%	11.00%	-
17	75.00%	65.00%	57.00%	47.00%	38.00%	28.00%	20.00%	11.00%	-
18	75.00%	66.00%	58.00%	48.00%	39.00%	29.00%	20.00%	11.00%	-
19	75.00%	68.00%	59.00%	49.00%	39.00%	29.00%	20.00%	11.00%	-
>=20	75.00%	70.00%	60.00%	50.00%	40.00%	30.00%	20.00%	11.00%	0.00%

Tabarru'

Tabarru' varies by attained age next birthday, gender and smoking status of the Person Covered and chosen Sum Covered.

Note: The above fees and charges are subject to revision by us on Certificate anniversary providing you at least 30 days written notice. For further information on the fees and charges, please refer to the Product Disclosure Sheet, Benefit Illustration and Certificate issued by us.

Q**What are the key exclusions under the Certificate?****A****Exclusion on Critical Illness Benefit (“Covered Event”)**

We will not be liable to pay any benefit under this Certificate if the Covered Event of the Person Covered:

- a. has existed prior to or on the effective date or on the date of any reinstatement, whichever is the later; or
- b. is caused directly or indirectly by self-inflicted injuries, while sane or insane; or
- c. is resulted from the Person Covered committing, attempting or provoking an assault or a felony or from any violation of law by Person Covered; or
- d. is resulted from war, whether declared or undeclared; or
- e. is diagnosed, and the Person Covered survives less than seven (7) days after the day of diagnosis.

Exclusion on Essential Care Benefit

We will not be liable to pay any benefit under this Certificate if the Essential Care Benefit, as a result of, including of any of the following whether directly or indirectly:

- a. has existed prior to or on the effective date or on the date of any reinstatement, whichever is the later; or
- b. is caused directly or indirectly by self-inflicted injuries, while sane or insane; or
- c. is resulted from the Person Covered committing, attempting or provoking an assault or a felony or from any violation of law by Person Covered; or
- d. is resulted from war, whether declared or undeclared; or
- e. is diagnosed, and the Person Covered survives less than seven (7) days after the day of diagnosis.
- f. any medical or physical conditions arising within the first 30 days of the certificate risk commencement date or reinstatement date, whichever is later except for accidental injuries; or
- g. alcoholism, depression, illegal drugs, intoxication, venereal disease and its sequelae, pregnancy, child birth (including surgical delivery), miscarriage, abortion and prenatal and postnatal care and surgical, mechanical or chemical contraceptive methods of birth control or treatment pertaining to infertility, erectile dysfunction and tests or treatment related to impotence or sterilization; or
- h. the subsequent claim must be at least 12 months from the first Essential Care Benefit claim event date; or
- i. the subsequent claim must be resulted from a different event from the first Essential Care Benefit claim.

Note: The exclusions of benefits highlighted above may not be exhaustive. Full details are in the Certificate issued by us.

Appendix – List of Critical Illnesses

50 Critical Illness (1 year age
next birthday and above)

Waiting Period: 30 Days

- | | |
|---|--|
| 1. Alzheimer's Disease/Severe Dementia | 25. Major Head Trauma |
| 2. Apallic Syndrome | 26. Major Organ/ Bone Marrow Transplant |
| 3. Bacterial Meningitis | 27. Medullary Cystic Disease |
| 4. Benign Brain Tumor | 28. Meningeal Tuberculosis |
| 5. Blindness | 29. Motor Neurone Disease |
| 6. Brain Surgery | 30. Multiple Sclerosis |
| 7. Cardiomyopathy | 31. Muscular Dystrophy |
| 8. Chronic Aplastic Anemia | 32. Occupationally Acquired Human Immunodeficiency Virus (HIV) Infection |
| 9. Chronic Relapsing Pancreatitis | 33. Paralysis of Limbs |
| 10. Coma | 34. Parkinson's Disease |
| 11. Creutzfeldt-Jakob Disease (CJD) (Mad Cow Disease) | 35. Poliomyelitis |
| 12. Deafness | 36. Primary Pulmonary Arterial Hypertension |
| 13. Ebola Haemorrhagic Fever | 37. Progressive Scleroderma |
| 14. Elephantiasis | 38. Rabies |
| 15. Encephalitis | 39. Severe Eisenmenger's Syndrome |
| 16. End-Stage Liver Failure | 40. Severe Haemophilia |
| 17. End-Stage Lung Disease | 41. Stroke |
| 18. Full-Blown AIDS | 42. Surgery to Aorta |
| 19. Fulminant Viral Hepatitis | 43. Systemic Lupus Erythematosus with Severe Kidney Complications |
| 20. Heart Valve Surgery | 44. Terminal Illness |
| 21. HIV Infection Due to Blood Transfusion | 45. Third Degree Burns |
| 22. Kidney Failure | |
| 23. Loss of Independent Existence | |
| 24. Loss of Speech | |

Waiting Period: 60 days

- | | |
|--|------------------------------------|
| 1. Angioplasty and Other Invasive Treatments for Coronary Artery Disease | 3. Coronary Artery By-Pass Surgery |
| 2. Cancer | 4. Heart Attack |
| | 5. Serious Coronary Artery Disease |

11 Child Critical Illness (1 year –
18 years age next birthday)

Waiting Period: 30 Days

- | | |
|---|---|
| 1. Adolescent Morbid Obesity | 7. Intellectual Impairment due to Illnesses or Accident |
| 2. Aplastic Anaemia | 8. Juvenile Rheumatoid Arthritis |
| 3. Asthma | 9. Kawasaki |
| 4. Cholangitis | 10. Nephrotic Syndrome |
| 5. Epilepsy | 11. Type 1 Diabetes |
| 6. Glomerulonephritis with Nephrotic Syndrome | |

Important Notice

1. i-Great Yaqeen is a regular contribution Term Takaful plan that offers Takaful protection and matures at age 80 years next birthday. It provides coverage upon the Person Covered being diagnosed with any one of the Critical Illnesses ("Covered Events"). This plan also provides an additional Essential Care Benefit of RM10,000 (up to RM20,000) in the event of hospitalisation of the Person Covered in the ICU for a minimum of 5 consecutive days.
2. You should be convinced that this plan will best serve your needs and that the contributions payable under the Certificate are affordable to you. Contributions are payable until the end of your coverage term. If you do not pay within the grace period of 30 days, we will deduct the monthly Tabarru' from the PIA. Your Certificate will lapse and hold no value if the amount left in PIA is less than or equal to zero.
3. Participating in a Takaful plan is a long-term financial commitment. The accumulated cash value that you may get when you cancel the Certificate before maturity period will be much less than the total amount of contribution that you have paid.
4. A "free-look period" of 15 days from the delivery date of the Certificate is given for you to review the suitability of the plan. If the Certificate is returned to us during this period, we shall refund an amount equal to the amount of contributions paid less any medical fee incurred, if any, for the medical examinations.
5. Upon surrender, we will refund the cash value in PIA under this Certificate (if any). Nevertheless, the unexpired Tabarru' from the Tabarru' Fund and the Unearned Unallocated Contribution from the Takaful Operator's Fund (other than the first year Unallocated Contribution) less actual medical expenses incurred (if any) will be payable to you.
6. Upon death of the Person Covered, Certificate Maturity, or termination of Certificate, any cash value from the PIA will be payable, which may be less than the total allocated contribution in the PIA. No benefit is payable from Tabarru' Fund.
7. If you switch your Certificate from one Takaful Operator to another or if you replace your current Certificate with another Certificate within the same Takaful Operator, you may be required to submit an application where the acceptance of your proposal will be subject to the terms and conditions to be imposed at the time of switching or replacement.
8. The amount in PIA will be based on the actual performance of the fund and it is not guaranteed. Depending on the fund's performance, the PIA value may decrease and the certificate may potentially lapse. The investment risk under this plan will be borne solely by you and the PIA may be less than the total contributions contributed to the fund.

This brochure merely provides general information only and is not a contract of family takaful. You are advised to refer to the Benefit Illustration, Product Disclosure Sheet and sample Certificate for detailed features and benefits of the plan before participating in the plan.

i-Great Yaqeen is a Shariah-compliant product.

If there is a discrepancy between the English and Malay versions of this brochure, the English version shall prevail.

Secara prinsipnya,
perlindungan Penyakit Kritikal adalah
Jumlah Perlindungan \geq 3 kali gaji tahunan anda*

Hakim, 35 tahun, berkahwin dan mempunyai 2 orang anak, bekerja sebagai Pengurus dengan gaji RM6,000 sebulan.

Jumlah Perlindungan yang diperlukan:
RM6,000 x 12 bulan x 3
= RM216,000

Mengapa RM216,000?

Seciranya Penyakit Kritikal didiagnos, seorang pesakit mengambil masa sekurang-kurangnya 3 tahun untuk pulih dan menyesuaikan gaya hidupnya. Oleh yang demikian, 3 kali gaji tahunan diperlukan untuk kelangsungan hidup akibat sumber pendapatan terjejas.

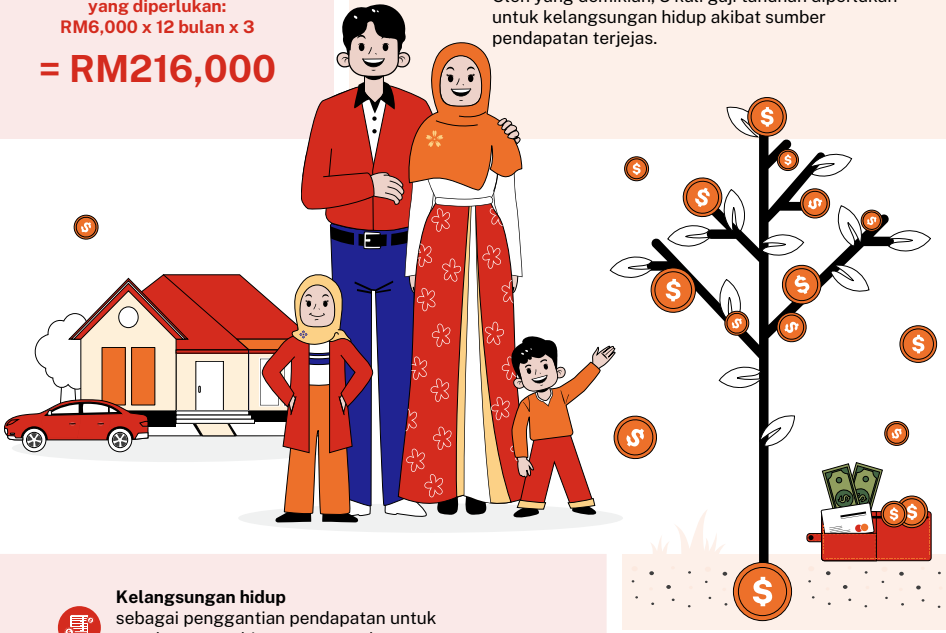

Kelangsungan hidup
sebagai penggantian pendapatan untuk membayar pembiayaan perumahan, kereta dan kos sara hidup yang lain.



Kos rawatan susulan
kemoterapi, dialisis dan ubat-ubatan.



Alat bantuan perubatan
kerusi roda dan katil khas.



Penjagaan jurawat peribadi di rumah
mengupah jurawat atau pengamal penjagaan rumah yang lain.



Kos rawatan alternatif
perbelanjaan perubatan luar negara atau tradisional.

Bagaimanakah Ia Berfungsi?



SENARIO 1

Musa,
5 Tahun Hari Lahir Berikutnya (ANB),
Bukan Perokok.

Caruman bulanan: RM53.35 sebulan
Jumlah Perlindungan Asas (BSC): RM100,000



Tahun Sijil 5

Didiagnos Asthma pada umur 10 ANB

Amaun diterima:
RM50,000 (50% BSC)
akan dibayar di bawah
Manfaat Penyakit Kritikal
untuk diagnosis Asthma Musa

Tahun Sijil 30

Didiagnos Kanser pada umur 35 ANB

Amaun diterima:
RM50,000 (baki 50% BSC)
akan dibayar di bawah
Manfaat Penyakit Kritikal
untuk diagnosis Kanser Musa

Sijil akan ditamatkan atas pembayaran 100% BSC

Untuk senario 1 & 2

Sekiranya Kematian berlaku
semasa tempoh sijil,
tiada manfaat kematian,
namun nilai tunai
dalam PIA akan dikembalikan.

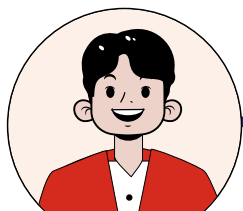

SENARIO 2

Hakim,
30 ANB,
Bukan Perokok.

Caruman bulanan: RM89.85 sebulan
Jumlah Perlindungan Asas (BSC): RM100,000

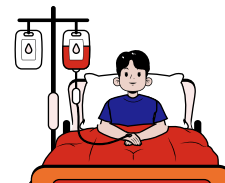

Tahun Sijil 5

Dimasukkan ke hospital dalam
Unit Rawatan Rapi (ICU) untuk
5 hari berturut-turut akibat kemalangan

Amaun diterima:
Bayaran sekali gus RM10,000
akan dibayar kepada Hakim melalui
Manfaat Penjagaan Penting

Tahun Sijil 30

Dimasukkan ke hospital
dalam Unit Rawatan Rapi (ICU) untuk
5 hari berturut-turut akibat Influenza

Amaun diterima:
Bayaran sekali gus RM10,000
melalui Manfaat Penjagaan Penting
akan dibayar ke Hakim

Tahun Sijil 50

Sijil luput pada umur 80 ANB

Amaun diterima:
Nilai Tunai dalam Akaun Individu Peserta
(PIA) bernilai RM79,949,
anggaran 148%
Jumlah Caruman Dibayar
akan dibayar apabila sijil matang

Manfaat matang dianggarkan lebih tinggi daripada Jumlah Caruman Dibayar untuk umur penyertaan tahun 50 ANB dan ke bawah

Tertakluk pada terma dan syarat.

Infografik di atas adalah untuk tujuan ilustrasi sahaja dan tidak menunjukkan atau ditafsirkan sebagai pulangan yang mungkin. Pulangan daripada nilai tunai diandaikan berdasarkan senario tinggi sebanyak 5%.

Manfaat dan Ciri-ciri

Sepintas Lalu

Perlindungan 61 Penyakit Kritisal untuk Kanak-kanak dan Dewasa

Manfaat Penjagaan Penting (Penjagaan hospital tambahan)

Manfaat Matang

Caruman Berpatutan

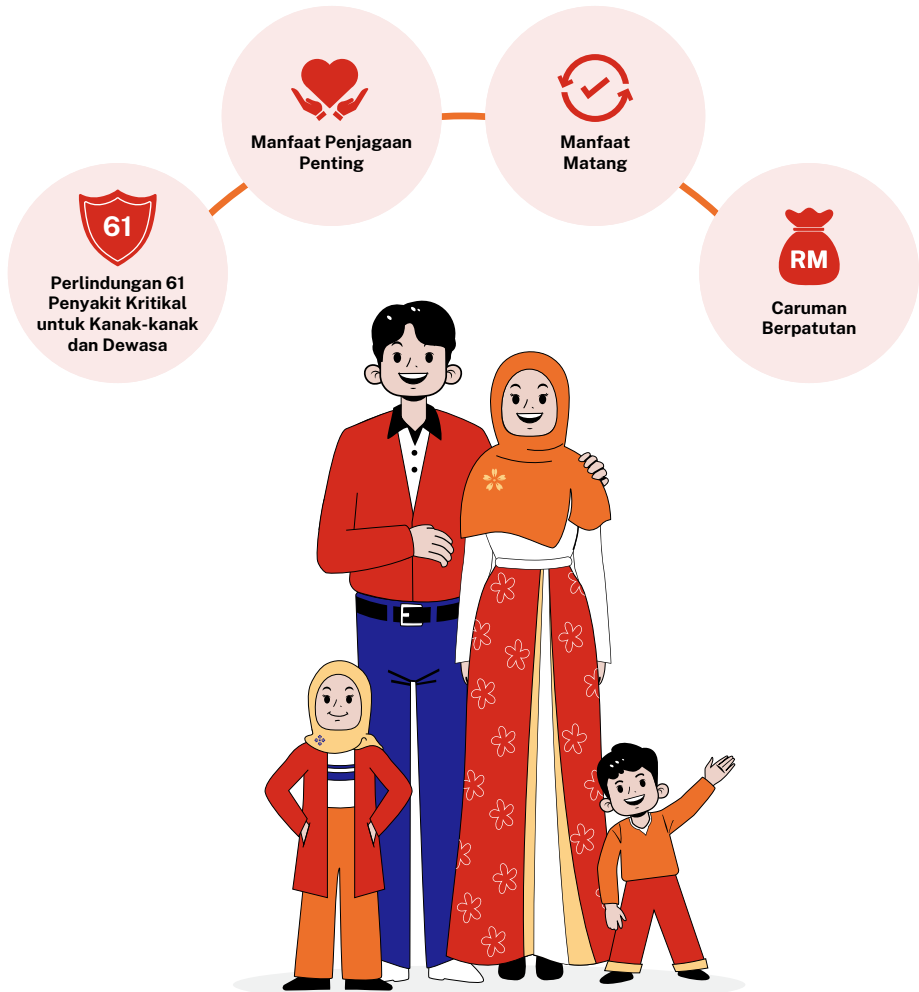

Tertakluk pada terma dan syarat.

Tanya Perunding Takaful Anda

Sebelum Menyertai Pelan Ini



Perunding
Takaful

Apakah jenis perlindungan yang saya perlukan?

01

02

Berapakah jumlah perlindungan yang saya perlukan?

Apakah manfaat/perkhidmatan yang diberikan oleh pelan ini?

03

04

Adakah caruman saya meningkat seiring dengan umur saya?

Bolehkah saya tingkatkan pelan saya di masa hadapan?
(Tambahan rider, penambahan caruman, naik taraf pakej)

05

06

Apakah yang tidak dilindungi di dalam pelan ini?

Apakah jenis dokumen/laporan yang saya perlu ada untuk menyertai pelan ini?
(cth: laporan perubatan atau salinan Kad Pengenalan) Adakah caj yang dikenakan untuk
mendapatkan laporan tersebut dibiayai oleh saya sendiri?

07

08

Berapa lamakah perlu saya tunggu sebelum perlindungan saya bermula?

Adakah saya mampu untuk membayar caruman ini?

09

10

Apakah kaedah bayaran yang paling berkesan
supaya saya tidak lupa membayar caruman saya?

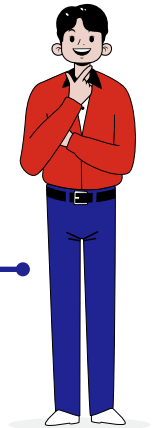

Manfaat dan Ciri-ciri



Manfaat Penyakit Kritikal

Apabila Orang yang Dilindungi didiagnosis dengan mana-mana salah satu Penyakit Kritikal (“Kejadian yang Dilindungi”) kecuali Angioplasti dan Rawatan Invasif Lain untuk Penyakit Arteri Koronari, berikut akan dibayar:

- a. Untuk Orang yang Dilindungi berumur 19 tahun hari lahir berikutnya dan ke atas, 100% daripada Jumlah Pembayaran.
- b. Untuk Orang yang Dilindungi Kanak-kanak berumur 18 tahun hari lahir berikutnya dan ke bawah, Had Jumlah Pembayaran sebanyak 50% daripada Jumlah Perlindungan Asas akan dibayar. Baki akan dibayar apabila berlaku sebarang Kejadian yang Dilindungi apabila Orang yang Dilindungi berumur 19 tahun hari lahir berikutnya dan ke atas.

Untuk Angioplasti dan Rawatan Invasif Lain untuk Penyakit Arteri Koronari, berikut akan dibayar:

- a. Had Jumlah Pembayaran sebanyak 10% daripada Jumlah Perlindungan Asas akan dibayar, tertakluk kepada maksimum RM25,000 bagi setiap Orang yang Dilindungi. Baki akan dibayar apabila berlaku sebarang Kejadian yang Dilindungi yang lain.

Nota: Jumlah Bayaran merujuk kepada Jumlah Perlindungan Asas atau jumlah baki yang tinggal dalam PIA, yang mana lebih tinggi.

Sila rujuk kepada Apendiks untuk Senarai Kejadian yang Dilindungi.



Manfaat Penjagaan Penting

Sekiranya Orang yang Dilindungi dimasukkan ke hospital di Unit Rawatan Rapi (ICU) untuk sekurang-kurangnya 5 hari berturut-turut, jumlah sekaligus sebanyak RM10,000 akan dibayar daripada Dana Tabarru’.

Manfaat ini boleh dituntut sehingga 2 kali seumur hidup dan Jumlah Perlindungan Asas tidak akan dikurangkan, tertakluk kepada syarat-syarat berikut:

- a. Tuntutan seterusnya daripada tarikh tuntutan Manfaat Penjagaan Penting mestilah sekurang-kurangnya 12 bulan dari tarikh kejadian tuntutan Manfaat Penjagaan Penting yang pertama.
- b. Tuntutan seterusnya mestilah terhasil daripada kejadian yang berbeza daripada tuntutan Manfaat Penjagaan Penting yang pertama.

Dana Tabarru’ merujuk kepada kumpulan dana yang diwujudkan bagi tujuan perpaduan dan kerjasama antara Peserta yang digunakan untuk membantu semua Peserta seandainya berlaku perkara yang tidak diingini.



Manfaat Matang

Apabila pelan ini matang, amaun yang tinggal, jika ada, daripada PIA akan dibayar.



Caruman Berpatutan

Dapatkan perlindungan dengan hanya RM1.20 sehari*.

*Ini berdasarkan profil seorang lelaki, bukan perokok berumur 1 ANB. Kadar mungkin lebih tinggi atau rendah bergantung kepada umur penyertaan hari lahir berikutnya, jantina, status perokok dan Jumlah Perlindungan Asas yang dipilih.

Tertakluk pada terma dan syarat.

Akaun Individu Peserta merujuk kepada akaun individu yang mana caruman dan lebihan pengunderaitan (jika ada) dan/atau keuntungan pelaburan (jika ada) yang terhasil akan diperuntukkan.

Kadar Caruman Tahunan

(Jumlah Perlindungan Asas setiap RM1,000)

Matang 80 tahun hari lahir berikutnya

Umur Pada Hari Lahir Berikutnya	Lelaki Perokok	Lelaki Bukan Perokok	Perempuan Perokok	Perempuan Bukan Perokok
1	4.32	4.32	4.37	4.37
2	4.47	4.47	4.65	4.65
3	5.40	5.40	5.80	5.80
4	6.10	6.10	6.48	6.48
5	6.40	6.40	7.13	7.13
6	6.41	6.41	7.16	7.16
7	6.42	6.42	7.18	7.18
8	6.42	6.42	7.21	7.21
9	6.43	6.43	7.23	7.23
10	6.44	6.44	7.25	7.25
11	6.44	6.44	7.28	7.28
12	6.45	6.45	7.30	7.30
13	6.46	6.46	7.32	7.32
14	6.46	6.46	7.35	7.35
15	6.47	6.47	7.37	7.37
16	7.53	6.48	7.44	7.39
17	7.88	6.48	7.51	7.42
18	8.25	6.49	7.57	7.44
19	8.64	6.50	7.64	7.46
20	9.04	6.50	7.70	7.49
21	9.47	6.78	8.08	7.51
22	9.94	7.11	8.51	7.53
23	10.44	7.46	8.97	7.56
24	10.98	7.84	9.45	7.58
25	11.57	8.25	9.95	7.60
26	12.21	8.68	10.52	8.02
27	12.88	9.15	11.10	8.46
28	13.60	9.66	11.73	8.93
29	14.38	10.19	12.40	9.44
30	15.22	10.78	13.12	9.99
31	16.12	11.40	13.90	10.56
32	17.09	12.08	14.72	11.19
33	18.14	12.80	15.60	11.82

Umur Pada Hari Lahir Berikutnya	Lelaki Perokok	Lelaki Bukan Perokok	Perempuan Perokok	Perempuan Bukan Perokok
34	19.25	13.56	16.54	12.54
35	20.45	14.39	17.54	13.29
36	21.75	15.28	18.63	14.09
37	23.13	16.25	19.77	14.96
38	24.63	17.28	21.00	15.89
39	26.26	18.41	22.34	16.89
40	28.05	19.64	23.75	17.94
41	30.00	20.96	25.26	19.08
42	32.14	22.41	26.90	20.30
43	34.50	23.97	28.65	21.62
44	37.11	25.70	30.56	23.03
45	40.01	27.59	32.67	24.56
46	43.23	29.67	34.98	26.24
47	46.84	32.02	37.56	28.08
48	50.92	34.67	40.44	30.15
49	55.60	37.72	43.73	32.44
50	60.99	41.26	47.52	35.12
51	61.70	41.90	47.71	35.33
52	62.40	42.54	47.90	35.54
53	63.10	43.17	48.08	35.75
54	68.49	46.83	51.83	38.67
55	74.67	51.03	56.18	42.05
56	76.98	51.54	56.95	42.13
57	82.84	52.05	57.72	42.21
58	88.65	52.56	58.48	42.29
59	94.24	57.24	62.37	46.22
60	100.13	62.72	68.08	50.88

Nota: Kadar caruman di atas adalah tidak dijamin dan mungkin berubah pada ulangtahun sijil oleh kami dengan memberi notis bertulis 30 hari terlebih dahulu.

Dapatkan Ganjaran dengan Lebih Pengunderaitan dan Keuntungan Pelaburan

Dengan **i-Great Yaqeen**, sebarang lebih pengunderaitan (jika ada) daripada Dana Tabarru' setelah melakukan penyalaraan yang sesuai untuk tujuan kecemasan, akan dikongsi antara semua Peserta dan kami dengan nisbah 50:50. Bahagian anda daripada lebih tersebut akan dikreditkan ke dalam Akaun Individu Peserta (PIA).

Semua keuntungan pelaburan daripada Tabarru' akan dikongsi di antara Peserta dan kami dengan nisbah 50:50 dan akan dikreditkan ke dalam PIA. Semua keuntungan pelaburan daripada PIA akan 100% dikreditkan ke dalam PIA. Sebarang kerugian akan dibawa ke hadapan dan akan diambilkira sebelum dimasukkan ke dalam pengiraan lebih pengunderaitan atau defisit pada tahun seterusnya.

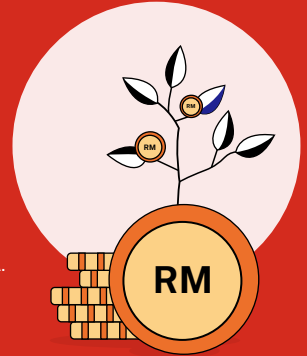

Nota: Lebih pengunderaitan dan keuntungan pelaburan akan dikira secara tahunan.

Nikmati Pelepasan Cukai

Manfaat yang diterima daripada **i-Great Yaqeen** tidak dikenakan cukai dan caruman yang dibayar mungkin layak mendapat pelepasan cukai.

Nota: Pelepasan Cukai tertakluk kepada Akta Cukai Pendapatan Malaysia 1967 dan keputusan muktamad Lembaga Hasil Dalam Negeri.

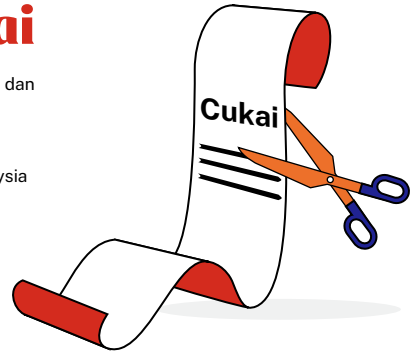

Soalan Lazim

Q

Berapakah umur penyertaan minimum dan maksimum?

A

Umur penyertaan minimum adalah 14 hari umur yang dicapai dan umur maksimum adalah 60 tahun hari lahir berikutnya.

Q

Berapakah jumlah caruman yang perlu saya bayar?

A

Jumlah caruman akan berkala selama tempoh perlindungan, dan bergantung kepada umur penyertaan tahun hari lahir berikutnya, jantina dan status merokok Orang yang Dilindungi. Sebarang perubahan dalam jumlah caruman akan dibuat pada ulangtahun sijil dengan memberi anda notis bertulis sekurang-kurangnya 30 hari terlebih dahulu. Sila rujuk kepada Risalah Pemberitahuan Produk untuk anggaran jumlah caruman yang perlu dibayar.

Q

Bagaimanakah saya boleh membuat caruman?

A

Anda boleh membuat caruman melalui GIRO/Autodebit, DDA, Bank Order, Kad Kredit dan Kad Debit secara tahunan, separuh tahunan, suku tahunan atau bulanan. Cek dan tunai hanya dibenarkan bagi caruman tahunan sahaja.

Q

Bolehkah saya mengubah Jumlah Perlindungan Asas pelan ini?

A

Anda boleh meningkatkan atau mengurangkan Jumlah Perlindungan Asas pada bila-bila masa, tertakluk kepada had yang dibenarkan. Jumlah Perlindungan Asas yang baru akan berkuatkuasa daripada tarikh caruman yang akan datang. Peningkatan dalam Jumlah Perlindungan mungkin memerlukan pengunderaitan dan sekurang-kurangnya 30 hari notis bertulis terlebih dahulu kepada kami.

Q**Apakah yuran dan caj yang dikenakan?****A****Caj Pendahuluan**

Caj pendahuluan adalah caruman yang tidak diperuntukkan dan digunakan untuk memenuhi perbelanjaan pentadbiran kami dan kos pengagihan terus, termasuk komisen yang dibayar kepada pengantara dan duti setem RM10.

Caj Pendahuluan adalah pada kadar berikut berdasarkan caruman:

Tahun Caruman	Tahun Caruman								
	1	2	3	4	5	6	7-10	11-19	≥20
10	69.00%	52.00%	49.00%	40.00%	35.00%	25.00%	20.00%	-	-
11	72.00%	54.00%	50.00%	41.00%	35.00%	25.00%	20.00%	11.00%	-
12	75.00%	56.00%	52.00%	42.00%	36.00%	26.00%	20.00%	11.00%	-
13	75.00%	58.00%	53.00%	43.00%	36.00%	26.00%	20.00%	11.00%	-
14	75.00%	59.00%	54.00%	44.00%	37.00%	27.00%	20.00%	11.00%	-
15	75.00%	61.00%	55.00%	45.00%	37.00%	27.00%	20.00%	11.00%	-
16	75.00%	63.00%	56.00%	46.00%	38.00%	28.00%	20.00%	11.00%	-
17	75.00%	65.00%	57.00%	47.00%	38.00%	28.00%	20.00%	11.00%	-
18	75.00%	66.00%	58.00%	48.00%	39.00%	29.00%	20.00%	11.00%	-
19	75.00%	68.00%	59.00%	49.00%	39.00%	29.00%	20.00%	11.00%	-
>=20	75.00%	70.00%	60.00%	50.00%	40.00%	30.00%	20.00%	11.00%	0.00%

Tabarru'

Tabarru' bergantung kepada umur hari lahir berikut, jantina dan status merokok Orang yang Dilindungi dan Jumlah Perlindungan pilihan anda.

Nota: Yuran dan caj di atas adalah tertakluk kepada semakan semula oleh kami pada ulangtahun Sijil dengan memberikan anda notis bertulis sekurang-kurangnya 30 hari. Untuk maklumat lanjut mengenai yuran dan caj, sila rujuk kepada Risalah Pemberitahuan Produk, Ilustrasi Manfaat dan Sijil yang dikeluarkan oleh kami.

Q

Apakah pengecualian yang terdapat di dalam Sijil ini?

A

Pengecualian Manfaat Penyakit Kritikal ("Kejadian yang Dilindungi")

Kami tidak akan membayar sebarang manfaat di bawah Sijil ini jika Kejadian yang Dilindungi dan Manfaat Penjagaan Penting bagi Orang yang Dilindungi:

- a. sedia wujud sebelum atau pada Tarikh Berkuat Kuasa; atau
- b. disebabkan secara langsung atau tidak langsung oleh kecederaan yang dilakukan sendiri; atau
- c. disebabkan Orang yang Dilindungi melakukan, mencuba atau membangkitkan keganasan atau feloni atau sebarang pelanggaran undang-undang oleh Orang yang Dilindungi; atau
- d. disebabkan oleh peperangan, sama ada diisytiharkan atau tidak; atau
- e. didiagnosis, dan Orang yang Dilindungi hidup kurang daripada tujuh (7) hari selepas hari diagnosis; atau

Pengecualian Manfaat Penjagaan Penting

- a. sedia wujud sebelum atau pada Tarikh Berkuat Kuasa atau pada tarikh sebarang penguatkuasaan semula, mana-mana yang kemudian; atau
- b. disebabkan secara langsung atau tidak langsung oleh kecederaan yang dilakukan sendiri ketika waras atau tidak waras; atau
- c. disebabkan Orang yang Dilindungi melakukan, mencuba atau membangkitkan keganasan atau feloni atau sebarang pelanggaran undang-undang oleh Orang yang Dilindungi; atau
- d. disebabkan oleh peperangan, sama ada diisytiharkan atau tidak; atau
- e. didiagnosis, dan Orang yang Dilindungi hidup kurang daripada tujuh (7) hari selepas hari diagnosis; atau
- f. sebarang keadaan perubatan atau fizikal yang timbul dalam tempoh tiga puluh (30) hari pertama dari Tarikh Permulaan risiko sijil atau tarikh penguatkuasaan semula, yang mana terkemudian kecuali untuk kecederaan akibat kemalangan; atau
- g. ketagihan alkohol, tekanan, ubat-ubatan terlarang, intoksikasi, penyakit kelamin dan gejala yang berkaitan dengannya, kehamilan, kelahiran anak (kelahiran secara pembedahan), keguguran, penguguran dan rawatan sebelum melahirkan atau setelah melahirkan dan kaedah kontrasepsi bedah, mekanik atau kimia dari kawalan kelahiran atau rawatan yang berkaitan dengan ketidaksuburan, alat kelamin tidak berfungsi dan ujian atau rawatan berkaitan dengan impotensi atau pemandulan; atau
- h. tuntutan berikutnya mestilah sekurang-kurangnya dua belas (12) bulan dari tarikh Kejadian tuntutan Manfaat Penjagaan Penting yang pertama; atau
- i. tuntutan berikutnya mestilah terhasil daripada Kejadian yang berbeza daripada tuntutan Manfaat Penjagaan Penting yang pertama.

Nota: Pengecualian manfaat yang dinyatakan di atas adalah tidak menyeluruh. Maklumat penuh dinyatakan dalam Sijil yang dikeluarkan oleh kami.

Apendiks – Senarai Penyakit Kritikal

50 Penyakit Kritikal (1 tahun hari lahir berikutnya dan ke atas)

Tempoh Menunggu: 30 Hari

- | | |
|--|--|
| 1. Penyakit Alzheimer/Demensia Teruk | 25. Trauma Kepala Major |
| 2. Sindrom Apalik | 26. Transplan Organ Utama/Sumsum Tulang |
| 3. Meningitis Bakteria | 27. Penyakit Sistik Medular |
| 4. Tumor Otak Benign | 28. Tuberkulosis Meningeal |
| 5. Buta | 29. Penyakit Neuron Motor |
| 6. Pembedahan Otak | 30. Sklerosis Multipel |
| 7. Kardiomiopati | 31. Distrofi Otot |
| 8. Anemia Aplastik Kronik | 32. Virus Kurang Daya Tahan Manusia (HIV) Dijangkiti Melalui Pekerjaan |
| 9. Keradangan Pankreas Berulang dan Kronik | 33. Kelumpuhan Anggota |
| 10. Koma | 34. Penyakit Parkinson |
| 11. Penyakit Creutzfeldt-Jakob | 35. Poliomielititis |
| 12. Pekak | 36. Hipertensi Arteri Pulmonari Primer |
| 13. Demam Hemoragik Ebola | 37. Skleroderma Progresif |
| 14. Elefantiasis | 38. Penyakit Anjing Gila |
| 15. Ensefalitis | 39. Sindrom Eisenmenger yang Teruk |
| 16. Kegagalan Hati Tahap Akhir | 40. Hemofilia yang Teruk |
| 17. Penyakit Paru-Paru Tahap Akhir | 41. Strok/Angin Ahmar |
| 18. AIDS Dengan Gejala Penuh | 42. Pembedahan Aorta |
| 19. Hepatitis Viral Fulminan | 43. Lupus Eritematosus Sistemik dengan Komplikasi Buah Pinggang yang Teruk |
| 20. Pembedahan Injap Jantung | 44. Penyakit Terminal |
| 21. Jangkitan HIV Melalui Transfusi Darah | 45. Kelecuran Tahap Ketiga |
| 22. Kegagalan Buah Pinggang | |
| 23. Kehilangan Upaya Hidup Sendiri | |
| 24. Hilang Keupayaan Bertutur | |

Tempoh Menunggu: 60 Hari

- | | |
|--|--|
| 1. Angioplasti dan Rawatan Invasif Lain Untuk Penyakit Arteri Koronari | 3. Pembedahan Pintasan Arteri Koronari |
| 2. Kanser | 4. Serangan Jantung |
| | 5. Penyakit Arteri Koronari Serius |

11 Penyakit Kritikal Kanak-Kanak (1 – 18 tahun hari lahir berikutnya)

Tempoh Menunggu: 30 Hari

- | | |
|---|---|
| 1. Obesiti Morbid Remaja | 7. Kecacatan Intelektual Berterusan Disebabkan Penyakit Atau Kemalangan |
| 2. Anemia Aplastik | 8. Arthritis Reumatoid Juvenil |
| 3. Asma | 9. Kawasaki |
| 4. Kolangitis | 10. Sindrom Nefrotik |
| 5. Epilepsi | 11. Diabetes Jenis 1 |
| 6. Glomerulonefritis Dengan Sindrom Nefrotik Berterusan | |

Notis Penting

1. i-Great Yaqeen adalah Pelan Takaful Bertempoh dengan caruman berkala yang menawarkan perlindungan Takaful sehingga matang pada umur 80 tahun hari lahir berikutnya. Pelan ini menyediakan perlindungan sekiranya Orang yang Dilindungi didiagnos dengan salah satu Penyakit Kritikal ("Kejadian yang Dilindungi"). Pelan ini juga menyediakan tambahan manfaat Essential Care bernilai RM10,000 (sehingga RM20,000) sekiranya Orang yang Dilindungi dimasukkan ke hospital dalam ICU selama minimum 5 hari berturut-turut.
2. Anda seharusnya berpuas hati bahawa pelan ini akan memenuhi keperluan anda dengan sebaiknya dan caruman yang dibayar di bawah Sijil ini adalah jumlah yang anda mampu bayar. Caruman harus dibayar sehingga tempoh perlindungan anda ditamatkan. Sekiranya anda tidak membayar caruman anda dalam tempoh tenggang selama 30 hari, kami akan tolak Tabarru' bulanan dari Akaun Individual Peserta (PIA). Sijil anda mungkin luput dan tidak bernilai jika amaun yang tinggal dalam PIA adalah kurang atau bernilai sifar.
3. Menyertai sebuah pelan Takaful adalah satu komitmen kewangan jangka panjang. Nilai tunai terkumpul yang anda mungkin perolehi sekiranya anda menamatkan Sijil sebelum tempoh matang akan berjumlah jauh lebih rendah daripada jumlah caruman yang telah anda bayar.
4. "Tempoh rujukan percuma" selama 15 hari daripada tarikh anda menerima Sijil diberikan kepada anda untuk meneliti kesesuaian pelan. Jika Sijil ini dikembalikan kepada Pengendali Takful dalam tempoh ini, kami akan mengembalikannya suatu jumlah yang bersamaan dengan jumlah caruman yang dibayar ditolak yuran perubatan yang dikenakan, jika ada, untuk pemeriksaan perubatan.
5. Jika berlaku penyerahan, kami akan membayar balik nilai tunai dalam PIA di bawah Sijil ini (jika ada). Walau bagaimanapun, Tabarru' yang belum luput daripada Dana Tabarru' dan caruman yang tidak diperuntukkan yang belum diperolehi daripada dana Pengendali Takaful (selain daripada Caruman Tidak Diperuntukkan tahun pertama) ditolak perbelanjaan perubatan sebenar yang ditanggung (jika ada) akan dibayar kepada anda.
6. Sekiranya berlaku kematian Orang yang Dilindungi, kematangan Sijil, atau Sijil anda diberhentikan, sebarang nilai tunai dari PIA akan dibayar, yang mungkin kurang daripada jumlah caruman tertentu dalam PIA. Tiada manfaat akan dibayar dari Dana Tabarru'.
7. Jika Sijil anda beralih daripada satu Pengendali Takaful kepada yang lain atau anda mengganti Sijil semasa anda dengan Sijil lain dengan Pengendali Takaful yang sama, anda mungkin perlu menghantar permohonan di mana penerimaan cadangan anda adalah tertakluk pada terma dan syarat yang ditetapkan pada masa penukaran atau penggantian.
8. Jumlah di dalam PIA adalah berdasarkan prestasi sebenar dana dan tidak dijamin. Bergantung kepada prestasi dana, Nilai Akaun Individu Peserta mungkin berkurang dan Sijil berpotensi menjadi luput. Risiko pelaburan di bawah pelan ini akan ditanggung oleh anda dan jumlah PIA mungkin berkurangan daripada jumlah caruman yang dicarum ke dalam dana.

Risalah ini adalah untuk maklumat am sahaja dan bukanlah satu kontrak takaful keluarga. Anda dinasihatkan untuk merujuk Ilustrasi Manfaat, Risalah Pemberitahuan Produk dan contoh Sijil bagi mendapatkan maklumat terperinci berkenaan ciri penting dan manfaat pelan sebelum menyertai pelan ini.

i-Great Yaqeen merupakan produk yang patuh Syariah.

Jika terdapat percanggahan di antara versi Bahasa Inggeris dan Bahasa Malaysia untuk risalah ini, versi Bahasa Inggeris akan digunakan.

About Great Eastern Takaful Berhad

Great Eastern Takaful Berhad is a Takaful Operator providing coverage for Family Takaful and medical & health takaful plans. The Takaful Operator was established in December 2010 and is registered under the Islamic Financial Services Act 2013 and regulated by Bank Negara Malaysia. It is backed by 2 major institutions in Malaysia, Great Eastern Group, which is the largest and oldest insurance group in Malaysia with over 100 years of experience and Koperasi Angkatan Tentera Malaysia Berhad, one of the largest co-operative societies in Malaysia with more than 140,000 members.

Mengenai Great Eastern Takaful Berhad

Great Eastern Takaful Berhad merupakan Pengendali Takaful yang menyediakan perlindungan bagi pelan Takaful Keluarga dan pelan perubatan & kesihatan. Pengendali Takaful ini telah ditubuhkan pada Disember 2010 dan didaftarkan di bawah Akta Perkhidmatan Kewangan Islam 2013 dan dikawal selia oleh Bank Negara Malaysia. Ianya disokong oleh 2 institusi utama di Malaysia, Kumpulan Great Eastern, yang merupakan kumpulan insurans terbesar dan tertua di Malaysia dengan pengalaman melebihi 100 tahun, dan Koperasi Angkatan Tentera Malaysia Berhad, salah satu syarikat koperasi yang terbesar di Malaysia dan mempunyai lebih daripada 140,000 ahli.

Mencapai Kejayaan

Great Eastern Takaful Berhad. 201001032332 (916257-H)

Menara Great Eastern

Level 3, 303 Jalan Ampang

50450, Kuala Lumpur

 General line: +603 4259 8338

 Fax: +603 4259 8808

 Email: i-greatcare@greateasterntakaful.com

 Website: www.greateasterntakaful.com

    [greateasterntakaful](https://www.greateasterntakaful.com)

V01/052024